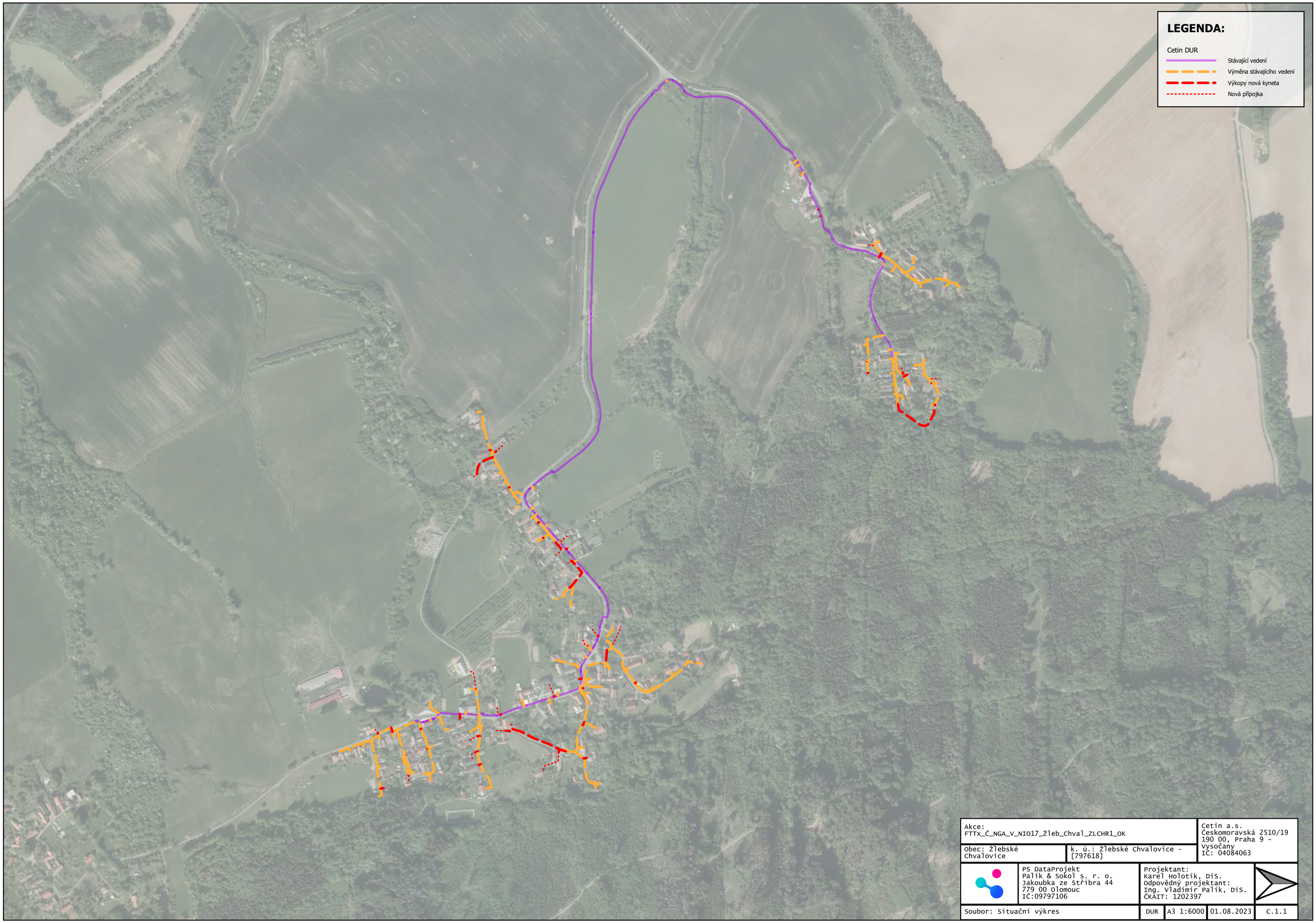

Akce: FTTx_Č_NGA_V_NI017_Žleb_Chval_ZLCHR1_OK			Cetin a.s. Českomoravská 2510/19 190 00, Praha 9 - Vysočany IČ: 04084063
Obec: Žlebské Chvalovice	k. ú.: Žlebské Chvalovice - [797618]		
PS DataProjekt Palík & Sokol s. r. o. Jakoubka ze Stříbra 44 779 00 Olomouc IČ:09797106		Projektant: Karel Holotík, DiS. Odpovědný projektant: Ing. Vladimír Palík, DiS. ČKAIT: 1202397	
Soubor: Situační výkres	DUR	A3 1:6000	01.08.2023	C.1.1

LEGENDA:

Cetin DUR

- Stávající vedení
- Výměna stávajícího vedení
- Výkopy nová kyneta
- Nová přípojka
- Podvrt / protlak
- Ochranné pásmo

bezejmenný tok

Nadzemní rozvaděč DP1

Nadzemní rozvaděč SDF1

Akce: FTTx_Č_NGA_V_NI017_Žleb_Chval_ZLCHR1_OK			Cetin a.s. Českomoravská 2510/19 190 00, Praha 9 - Vysočany IČ: 04084063
Obec: Žlebské Chvalovice	k. ú.: Žlebské Chvalovice - [797618]		
PS DataProjekt Palík & Sokol s. r. o. Jakoubka ze Stříbra 44 779 00 Olomouc IČ:09797106	Projektant: Karel Holotík, DiS. Odpovědný projektant: Ing. Vladimír Palík, DiS. ČKAIT: 1202397		
Soubor: Katastrální situační výkres	DUR	A3 1:1000	01.08.2023	C.2.1

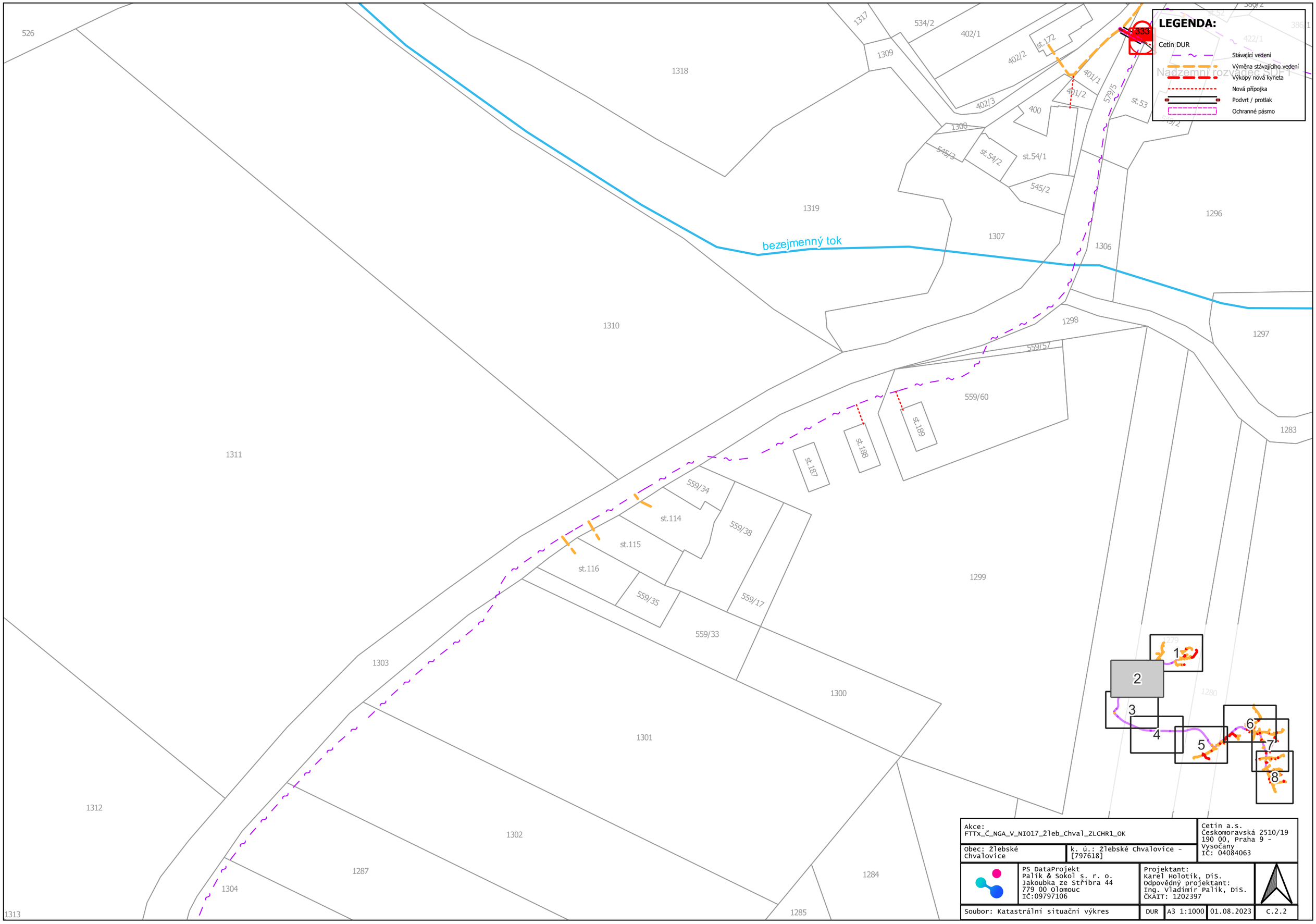

Akce: FTTx_Č_NGA_V_NIO17_Žleb_Chval_ZLCHR1_OK			Cetin a.s. Českomoravská 2510/19 190 00, Praha 9 - Vysočany IČ: 04084063
Obec: Žlebské Chvalovice	k. ú.: Žlebské Chvalovice - [797618]		
PS DataProjekt Palík & Sokol s. r. o. Jakoubka ze Stříbra 44 779 00 Olomouc IČ:09797106	Projektant: Karel Holotík, DiS. Odpovědný projektant: Ing. Vladimír Palík, DiS. ČKAIT: 1202397		
Soubor: Katastrální situační výkres	DUR	A3 1:1000	01.08.2023	C.2.2

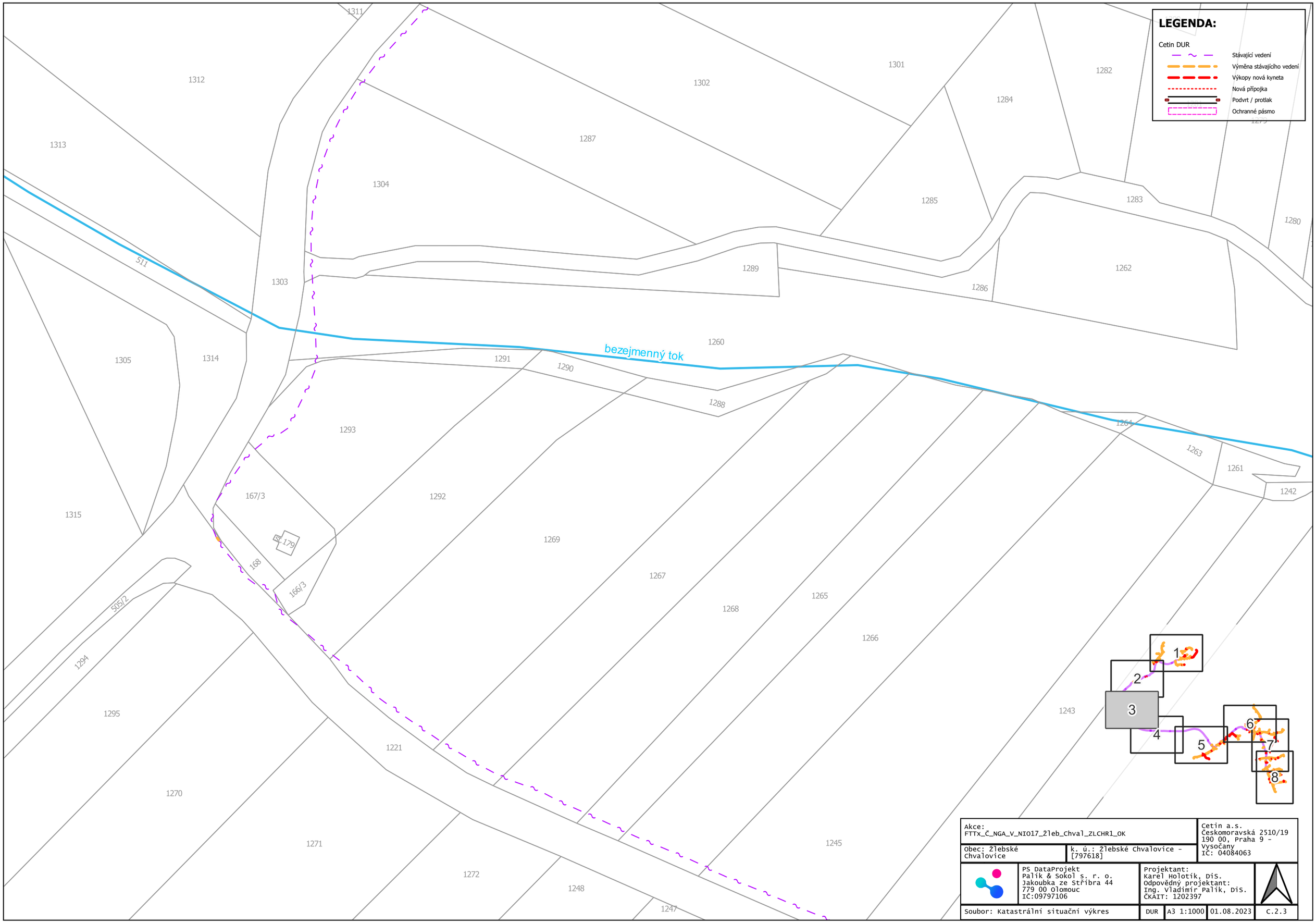

Akce: FTTx_Č_NGA_V_NIO17_Žleb_Chval_ZLCHR1_OK			Cetin a.s. Českomoravská 2510/19 190 00, Praha 9 - Vysočany IČ: 04084063
Obec: Žlebské Chvalovice	k. ú.: Žlebské Chvalovice - [797618]		
PS DataProjekt Palík & Sokol s. r. o. Jakoubka ze Stříbra 44 779 00 Olomouc IČ:09797106	Projektant: Karel Holotík, DiS. Odpovědný projektant: Ing. Vladimír Palík, DiS. ČKAIT: 1202397		
Soubor: Katastrální situační výkres	DUR	A3 1:1000	01.08.2023	C.2.3

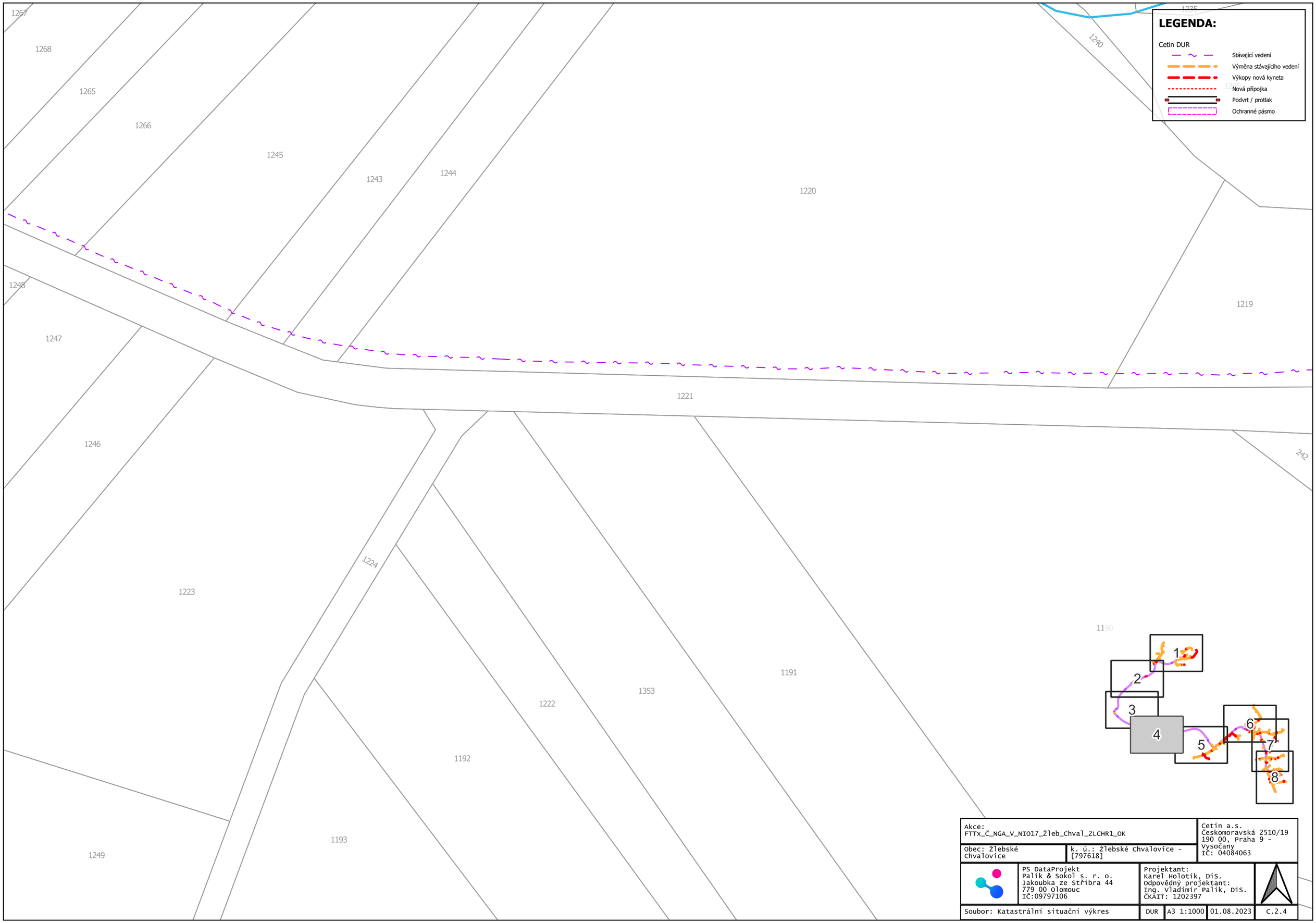

Akce: FTTx_Č_NGA_V_NIO17_Žleb_Chval_ZLCHR1_OK			Cetin a.s. Českomoravská 2510/19 190 00, Praha 9 - Vysočany IČ: 04084063
Obec: Žlebské Chvalovice	k. ú.: Žlebské Chvalovice - [797618]		
	PS DataProjekt Palík & Sokol s. r. o. Jakoubka ze Stříbra 44 779 00 Olomouc IČ:09797106	Projektant: Karel Holotík, DiS. Odpovědný projektant: Ing. Vladimír Palík, DiS. ČKAIT: 1202397	
Soubor: Katastrální situační výkres	DUR	A3 1:1000	01.08.2023	C.2.4

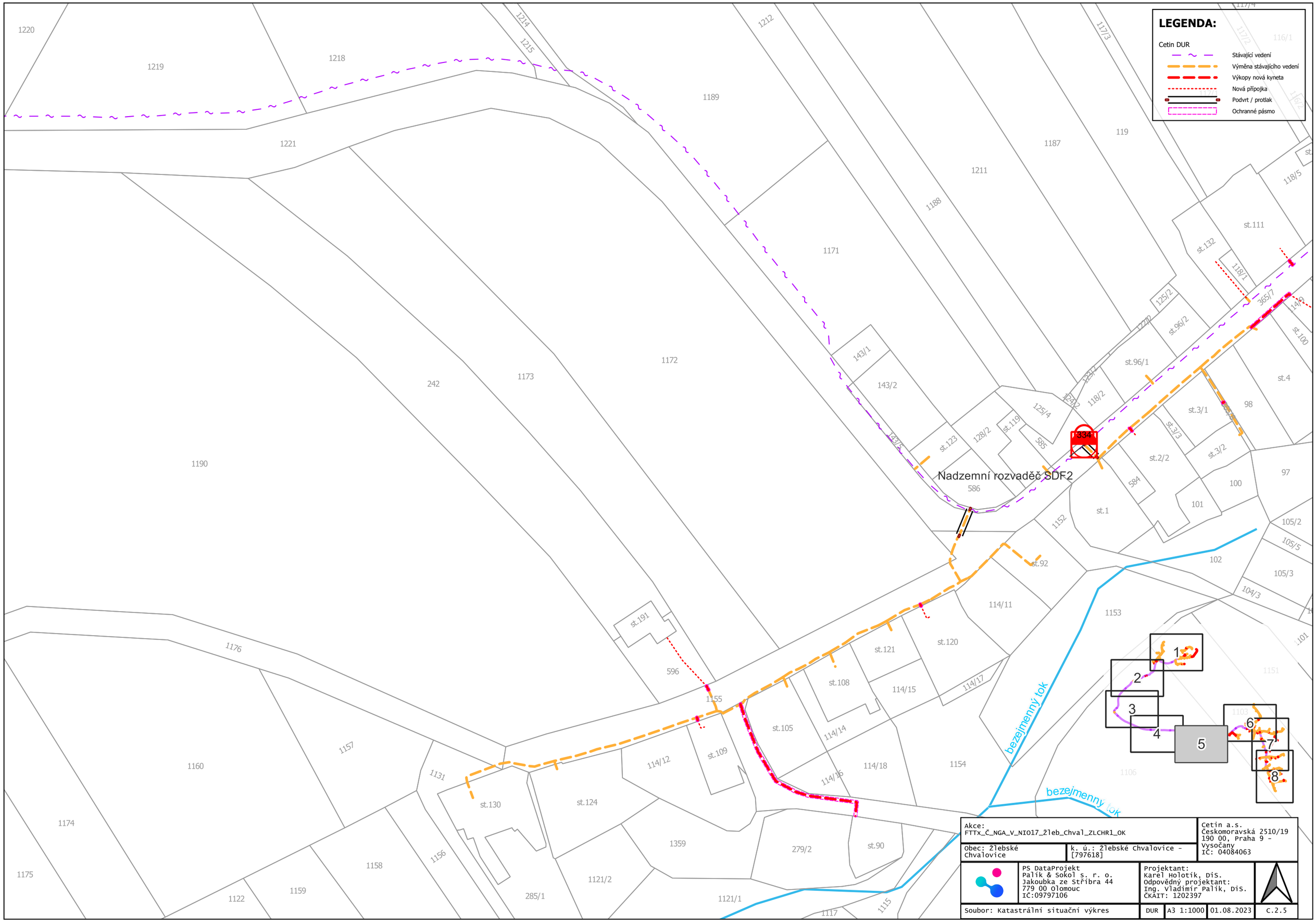

Akce: FTTX_Č_NGA_V_NIO17_Žleb_Chval_ZLCHR1_OK			Cetin a.s. Českomoravská 2510/19 190 00, Praha 9 - Vysočany IČ: 04084063
Obec: Žlebské Chvalovice	k. ú.: Žlebské Chvalovice - [797618]		
PS DataProjekt Palík & Sokol s. r. o. Jakoubka ze Stříbra 44 779 00 Olomouc IČ:09797106	Projektant: Karel Holotík, DiS. Odpovědný projektant: Ing. Vladimír Palík, DiS. ČKAIT: 1202397		
Soubor: Katastrální situační výkres	DUR	A3 1:1000	01.08.2023	C.2.5

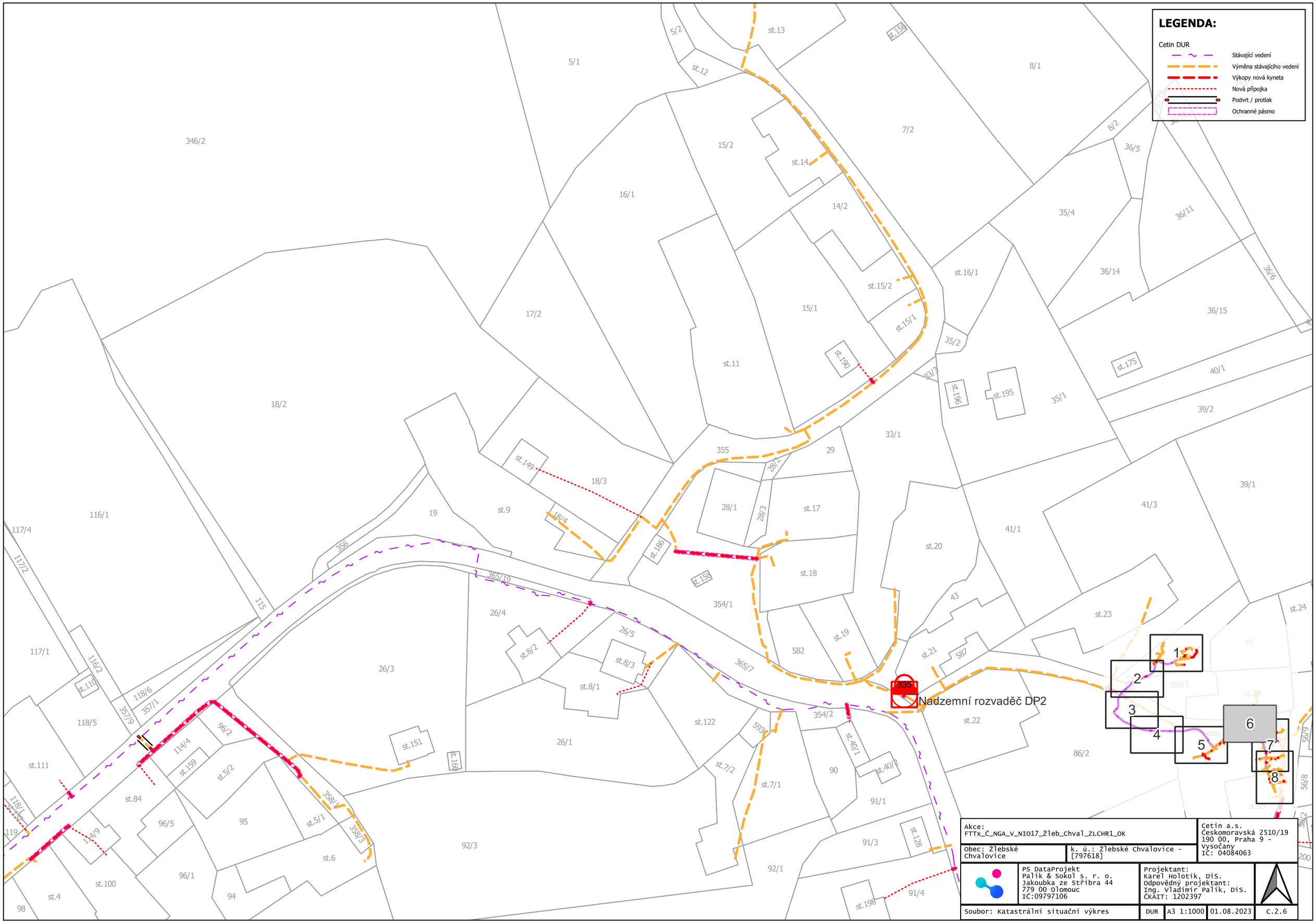

Akce: FTTx_Č_NGA_V_NIO17_Žleb_Chval_ZLCHR1_OK			Cetin a.s. Českomoravská 2510/19 190 00, Praha 9 - Vysočany IČ: 04084063
Obec: Žlebské Chvalovice	k. ú.: Žlebské Chvalovice - [797618]		
PS DataProjekt Palík & Sokol s. r. o. Jakoubka ze Stříbra 44 779 00 Olomouc IČ:09797106	Projektant: Karel Holotík, DiS. Odpovědný projektant: Ing. Vladimír Palík, DiS. ČKAIT: 1202397		
Soubor: Katastrální situační výkres	DUR	A3 1:1000	01.08.2023	C.2.6

LEGENDA:

Cetin DUR

- Stávající vedení
- Výměna stávajícího vedení
- Výkopy nová kyneta
- Nová přípojka
- Podvrt / protlak
- Ochranné pásmo

Nadzemní rozvaděč DP2

Akce: FTTx_Č_NGA_V_NIO17_Žleb_Chval_ZLCHR1_OK			Cetin a.s. Českomoravská 2510/19 190 00, Praha 9 - Vysočany IČ: 04084063
Obec: Žlebské Chvalovice	k. ú.: Žlebské Chvalovice - [797618]		
PS DataProjekt Palík & Sokol s. r. o. Jakoubka ze Stříbra 44 779 00 Olomouc IČ:09797106	Projektant: Karel Holotík, DiS. Odpovědný projektant: Ing. Vladimír Palík, DiS. ČKAIT: 1202397		
Soubor: Katastrální situační výkres	DUR	A3 1:1000	01.08.2023	C.2.7

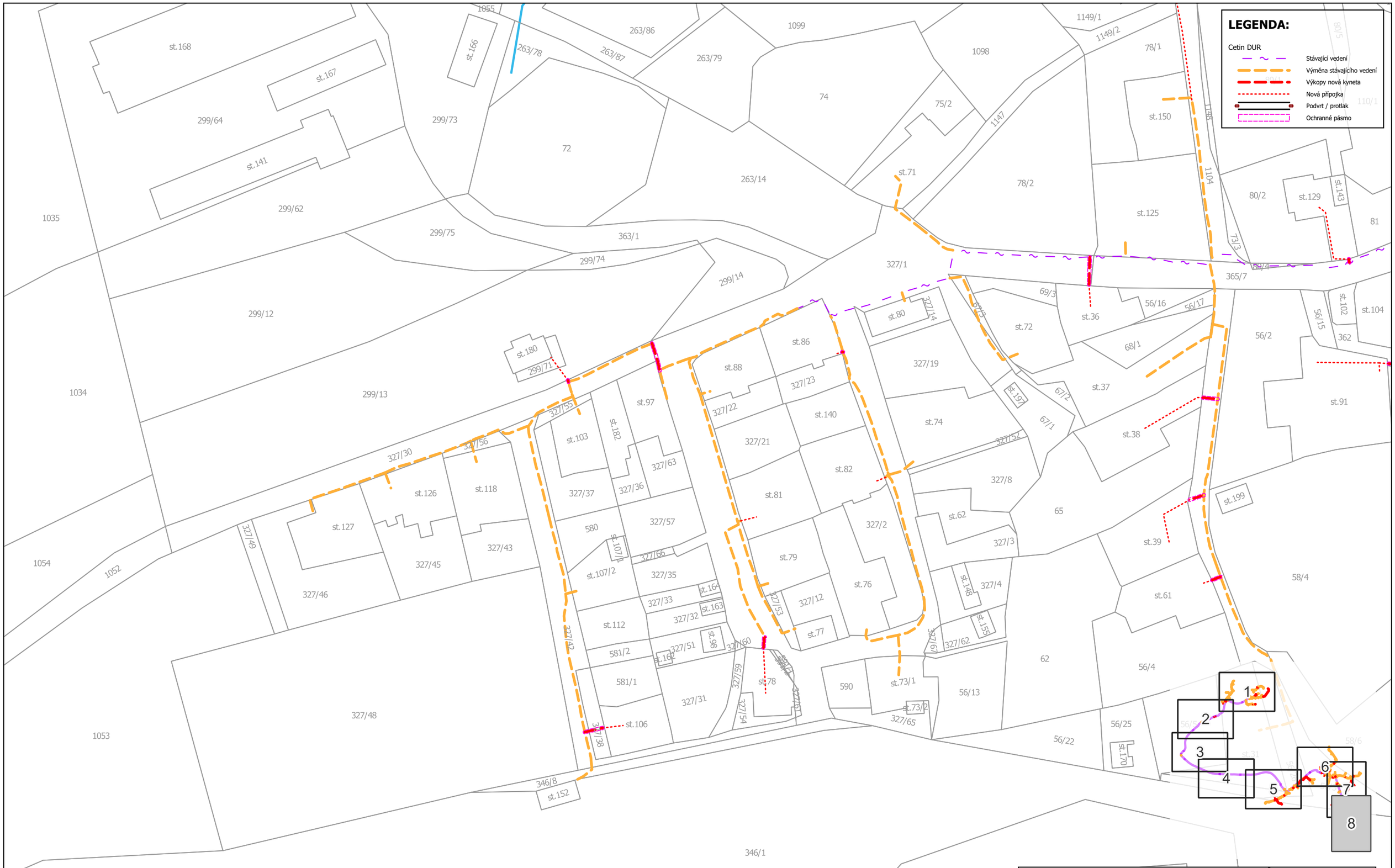

Akce: FTTx_Č_NGA_V_NIO17_Žleb_Chval_ZLCHR1_OK			Cetin a.s. Českomoravská 2510/19 190 00, Praha 9 - Vysočany IČ: 04084063
Obec: Žlebské Chvalovice	k. ú.: Žlebské Chvalovice - [797618]		
PS DataProjekt Palík & Sokol s. r. o. Jakoubka ze Stříbra 44 779 00 Olomouc IČ:09797106	Projektant: Karel Holotík, DiS. Odpovědný projektant: Ing. Vladimír Palík, DiS. ČKAIT: 1202397		
Soubor: Katastrální situační výkres	DUR	A3 1:1000	01.08.2023	C.2.8

LEGENDA:

Cetin DUR
- Stávající vedení
- Výměna stávajícího vedení
- Výkopy nová kyneta
- Nová přípojka
- Podvrt / protlak

Cetin, a.s.
- Podzemní sdělovací vedení

ČEZ Distribuce, a.s.
- Podzemní vedení NN
- Nadzemní vedení NN
- Nadzemní vedení VN

Vodárenská společnost Chrudim, a.s.
- Vodovodní vedení a přípojky
- Podzemní NN vedení

Jiné
- Vodní línie

Poznámky:

V oblasti se mohou nacházet i jiné nevyznačené sítě:

Obec Žlebské Chvalovice - síť veřejného osvětlení

bezejmenný tok

Žlebská Lhotka 33
53843 Žlebské Chvalovice - Žlebská Lhotka
podlaží: 1
bytů: 1
rodinný dům

Žlebská Lhotka 21
53843 Žlebské Chvalovice - Žlebská Lhotka
podlaží: 1
bytů: 1
rodinný dům

Žlebská Lhotka 19
53843 Žlebské Chvalovice - Žlebská Lhotka
podlaží: 1
bytů: 1
rodinný dům

Žlebská Lhotka 20
53843 Žlebské Chvalovice - Žlebská Lhotka
podlaží: 1
bytů: 1
rodinný dům

Žlebská Lhotka 18
53843 Žlebské Chvalovice - Žlebská Lhotka
podlaží: 1
bytů: 0
rodinný dům

Žlebská Lhotka 13
53843 Žlebské Chvalovice - Žlebská Lhotka
podlaží: 1
bytů: 1
rodinný dům

Žlebská Lhotka 15
53843 Žlebské Chvalovice - Žlebská Lhotka
bytů: 1
rodinný dům

Žlebská Lhotka 16
53843 Žlebské Chvalovice - Žlebská Lhotka
bytů: 1
rodinný dům

Žlebská Lhotka 17
53843 Žlebské Chvalovice - Žlebská Lhotka
podlaží: 1
bytů: 1
rodinný dům

Žlebská Lhotka 14
53843 Žlebské Chvalovice - Žlebská Lhotka
podlaží: 1
bytů: 1
rodinný dům

Žlebská Lhotka 22
53843 Žlebské Chvalovice - Žlebská Lhotka
podlaží: 1
bytů: 1
rodinný dům

Žlebská Lhotka 24
53843 Žlebské Chvalovice - Žlebská Lhotka
stavba pro rodinnou rekreaci

Nadzemní rozvaděč DP1

Žlebská Lhotka 32
53843 Žlebské Chvalovice - Žlebská Lhotka
podlaží: 1
bytů: 1
rodinný dům

Žlebská Lhotka 6
53843 Žlebské Chvalovice - Žlebská Lhotka
podlaží: 1
bytů: 1
rodinný dům

Žlebská Lhotka 28
53843 Žlebské Chvalovice - Žlebská Lhotka
podlaží: 1
bytů: 1
rodinný dům

Žlebská Lhotka 26
53843 Žlebské Chvalovice - Žlebská Lhotka
podlaží: 1
bytů: 1
rodinný dům

Žlebská Lhotka 25
53843 Žlebské Chvalovice - Žlebská Lhotka
podlaží: 1
bytů: 0
objekt k bydlení

Žlebská Lhotka 5
53843 Žlebské Chvalovice - Žlebská Lhotka
zemské stavba

0,4 m
0,9 m
1 m
1,6 m
0,7 m
0,6 m
1,7 m

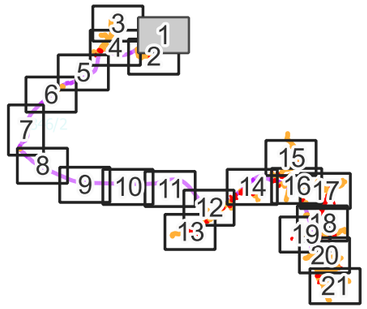

Akce: FTTx_Č_NGA_V_NI017_Žleb_Chval_ZLCHR1_OK			Cetin a.s. Českomoravská 2510/19 190 00, Praha 9 - Vysočany IČ: 04084063
Obec: Žlebské Chvalovice	k. ú.: Žlebské Chvalovice - [797618]		
PS DataProjekt Palík & Sokol s. r. o. Jakoubka ze Stříbra 44 779 00 Olomouc IČ:09797106	Projektant: Karel Holotík, DiS. Odpovědný projektant: Ing. Vladimír Palík, DiS. ČKAIT: 1202397		
Soubor: Koordinační situační výkres	DUR	A3 1:500	01.08.2023	C.3.1

Žlebská Lhotka 14
53843 Žlebské Chvalovice - Žlebská Lhotka

Žlebská Lhotka 22
53843 Žlebské Chvalovice - Žlebská Lhotka

Nadzemní rozvaděč DP1

Žlebská Lhotka 24
53843 Žlebské Chvalovice - Žlebská Lhotka

Žlebská Lhotka 32
53843 Žlebské Chvalovice - Žlebská Lhotka

Žlebská Lhotka 6
53843 Žlebské Chvalovice - Žlebská Lhotka

Žlebská Lhotka 28
53843 Žlebské Chvalovice - Žlebská Lhotka

Žlebská Lhotka 26
53843 Žlebské Chvalovice - Žlebská Lhotka

Žlebská Lhotka 25
53843 Žlebské Chvalovice - Žlebská Lhotka

Žlebská Lhotka 5
53843 Žlebské Chvalovice - Žlebská Lhotka

Žlebská Lhotka 3
53843 Žlebské Chvalovice - Žlebská Lhotka

Žlebská Lhotka 31
53843 Žlebské Chvalovice - Žlebská Lhotka

Žlebská Lhotka 9
53843 Žlebské Chvalovice - Žlebská Lhotka

bezejmenný tok

LEGENDA:

Cetin DUR
- Stávající vedení
- Výměna stávajícího vedení
- Výkopy nová kyneta
- Nová přípojka
- Podvrt / protlak

Cetin, a.s.
- Podzemní sdělovací vedení

ČEZ Distribuce, a.s.
- Podzemní vedení NN
- Nadzemní vedení NN
- Nadzemní vedení VN

Vodárenská společnost Chrudim, a.s.
- Vodovodní vedení a přípojky
- Podzemní NN vedení

Jiné
- Vodní linie

Poznámky:

V oblasti se mohou nacházet i jiné nevyznačené sítě:

Obec Žlebské Chvalovice - síť veřejného osvětlení

Akce: FTTX_Č_NGA_V_NI017_Žleb_Chval_ZLCHR1_OK			Cetin a.s. Českomoravská 2510/19 190 00, Praha 9 - Vysočany IČ: 04084063
Obec: Žlebské Chvalovice	k. ú.: Žlebské Chvalovice - [797618]		
PS DataProjekt Palík & Sokol s. r. o. Jakoubka ze Stříbra 44 779 00 Olomouc IČ:09797106		Projektant: Karel Holotík, DiS. Odpovědný projektant: Ing. Vladimír Palík, DiS. ČKAIT: 1202397	
Soubor: Koordinační situační výkres	DUR	A3 1:500	01.08.2023	C.3.2

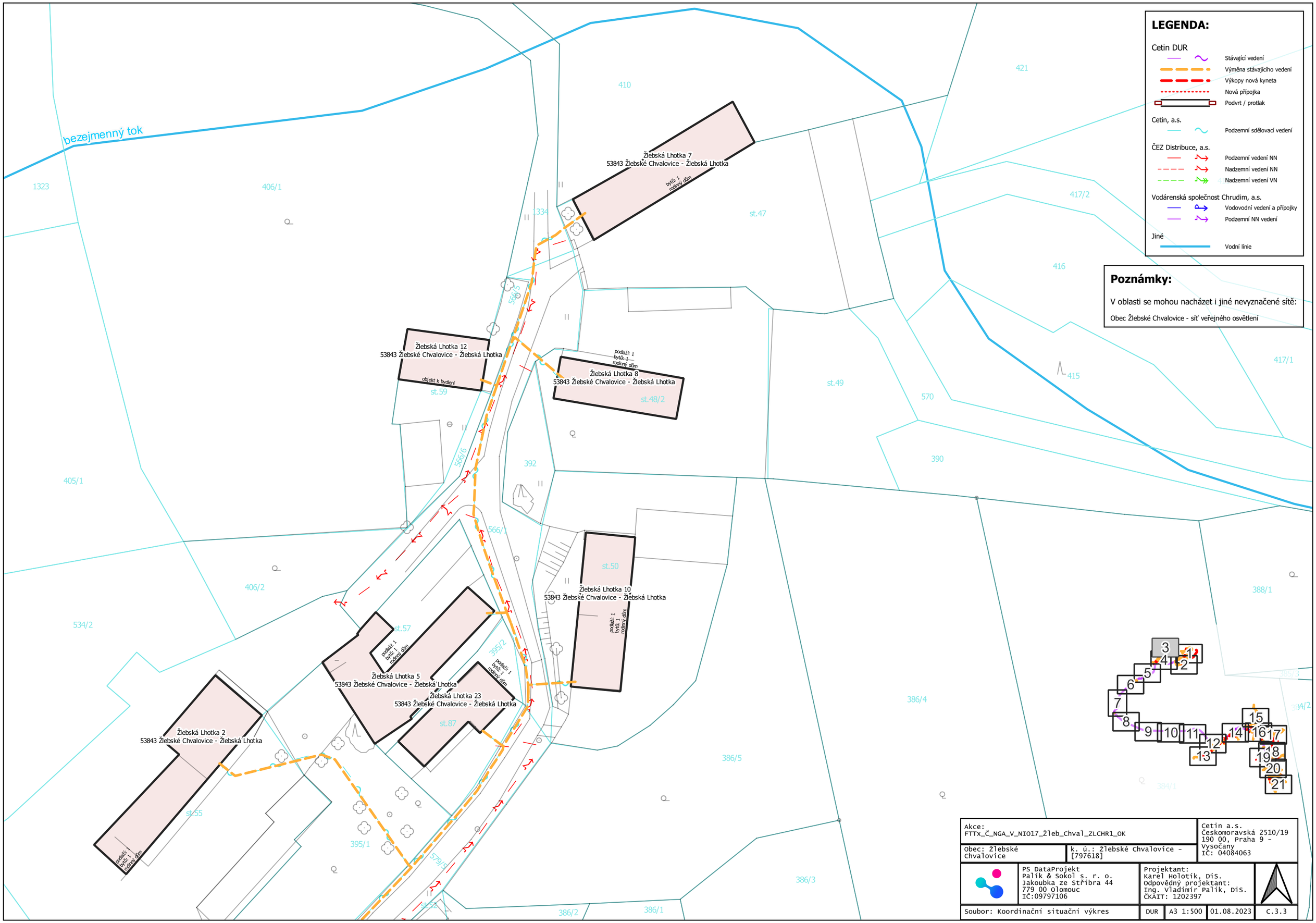

Akce: FTTx_Č_NGA_V_NIO17_Žleb_Chval_ZLCHR1_OK		Cetin a.s. Českomoravská 2510/19 190 00, Praha 9 - Vysočany IČ: 04084063
Obec: Žlebské Chvalovice	k. ú.: Žlebské Chvalovice - [797618]	
PS DataProjekt Palík & Sokol s. r. o. Jakoubka ze Stříbra 44 779 00 Olomouc IČ:09797106	Projektant: Karel Holotík, DiS. Odpovědný projektant: Ing. Vladimír Palík, DiS. ČKAIT: 1202397	
Soubor: Koordinační situační výkres	DUR	A3 1:500	01.08.2023	C.3.3

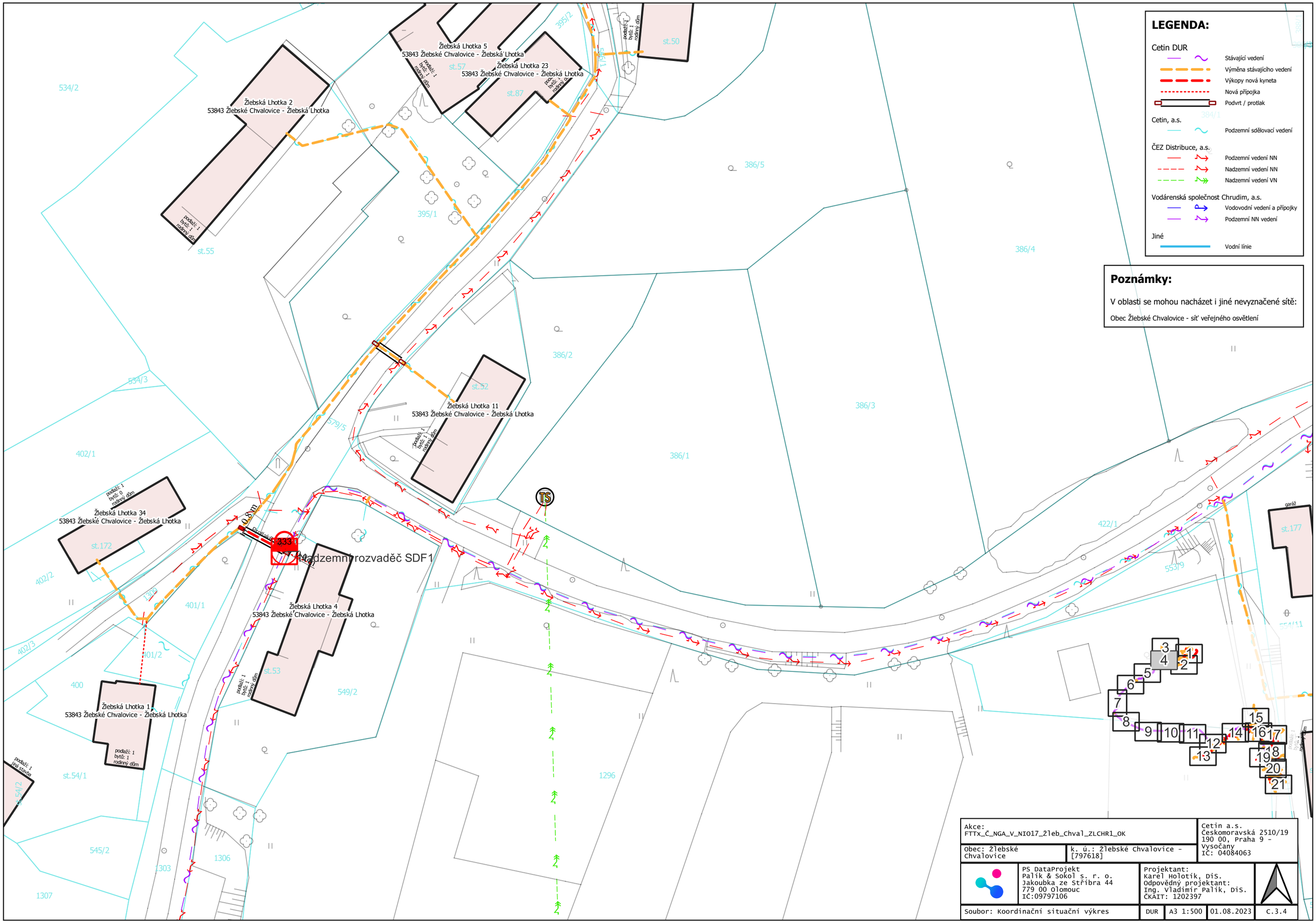

LEGENDA:
Cetin DUR
Stávající vedení
Výměna stávajícího vedení
Výkopy nová kyneta
Nová přípojka
Podvrt / protlak
Cetin, a.s.
Podzemní sdělovací vedení
ČEZ Distribuce, a.s.
Podzemní vedení NN
Nadzemní vedení NN
Nadzemní vedení VN
Vodárenská společnost Chrudim, a.s.
Vodovodní vedení a přípojky
Podzemní NN vedení
Jiné
Vodní línie
Poznámky:
V oblasti se mohou nacházet i jiné nevyznačené sítě:
Obec Žlebské Chvalovice - síť veřejného osvětlení
Žlebská Lhotka 5
53843 Žlebské Chvalovice - Žlebská Lhotka
Žlebská Lhotka 23
53843 Žlebské Chvalovice - Žlebská Lhotka
Žlebská Lhotka 2
53843 Žlebské Chvalovice - Žlebská Lhotka
Žlebská Lhotka 11
53843 Žlebské Chvalovice - Žlebská Lhotka
Žlebská Lhotka 34
53843 Žlebské Chvalovice - Žlebská Lhotka
Žlebská Lhotka 4
53843 Žlebské Chvalovice - Žlebská Lhotka
Žlebská Lhotka 1
53843 Žlebské Chvalovice - Žlebská Lhotka
Nadzemní rozvaděč SDF1
0.8 m
333
Akce:
FTTx_Č_NGA_V_NIO17_Žleb_Chval_ZLCHR1_OK
Obec: Žlebské Chvalovice
k. ú.: Žlebské Chvalovice - [797618]
Cetin a.s.
Českomoravská 2510/19
190 00, Praha 9 - Vysočany
IČ: 04084063
PS DataProjekt
Palík & Sokol s. r. o.
Jakoubka ze Stříbra 44
779 00 Olomouc
IČ:09797106
Projektant:
Karel Holotík, DiS.
Odpovědný projektant:
Ing. Vladimír Palík, DiS.
ČKAIT: 1202397
Soubor: Koordinační situační výkres
DUR
A3 1:500
01.08.2023
C.3.4

LEGENDA:

Cetin DUR
- Stávající vedení
- Výměna stávajícího vedení
- Výkopy nová kyneta
- Nová přípojka
- Podvrt / protlak

Cetin, a.s.
- Podzemní sdělovací vedení

ČEZ Distribuce, a.s.
- Podzemní vedení NN
- Nadzemní vedení NN
- Nadzemní vedení VN

Vodárenská společnost Chrudim, a.s.
- Vodovodní vedení a přípojky
- Podzemní NN vedení

Jiné
- Vodní línie

Poznámky:

V oblasti se mohou nacházet i jiné nevyznačené sítě:

Obec Žlebské Chvalovice - síť veřejného osvětlení

Akce: FTTx_Č_NGA_V_NIO17_žleb_Chval_ZLCHR1_OK				Cetin a.s. Českomoravská 2510/19 190 00, Praha 9 - Vysočany IČ: 04084063
Obec: Žlebské Chvalovice	k. ú.: Žlebské Chvalovice - [797618]			
	PS DataProjekt Palík & Sokol s. r. o. Jakoubka ze Stříbra 44 779 00 Olomouc IČ:09797106	Projektant: Karel Holotík, DiS. Odpovědný projektant: Ing. Vladimír Palík, DiS. ČKAIT: 1202397		
Soubor: Koordinační situační výkres		DUR	A3 1:500	01.08.2023	C.3.5

LEGENDA:

Cetin DUR

- Stávající vedení
- Výměna stávajícího vedení
- Výkopy nová kyneta
- Nová přípojka
- Podvrt / protlak

Cetin, a.s.

- Podzemní sdělovací vedení

ČEZ Distribuce, a.s.

- Podzemní vedení NN
- Nadzemní vedení NN
- Nadzemní vedení VN

Vodárenská společnost Chrudim, a.s.

- Vodovodní vedení a přípojky
- Podzemní NN vedení

Jiné

- Vodní línie

Poznámky:

V oblasti se mohou nacházet i jiné nevyznačené sítě:

Obec Žlebské Chvalovice - síť veřejného osvětlení

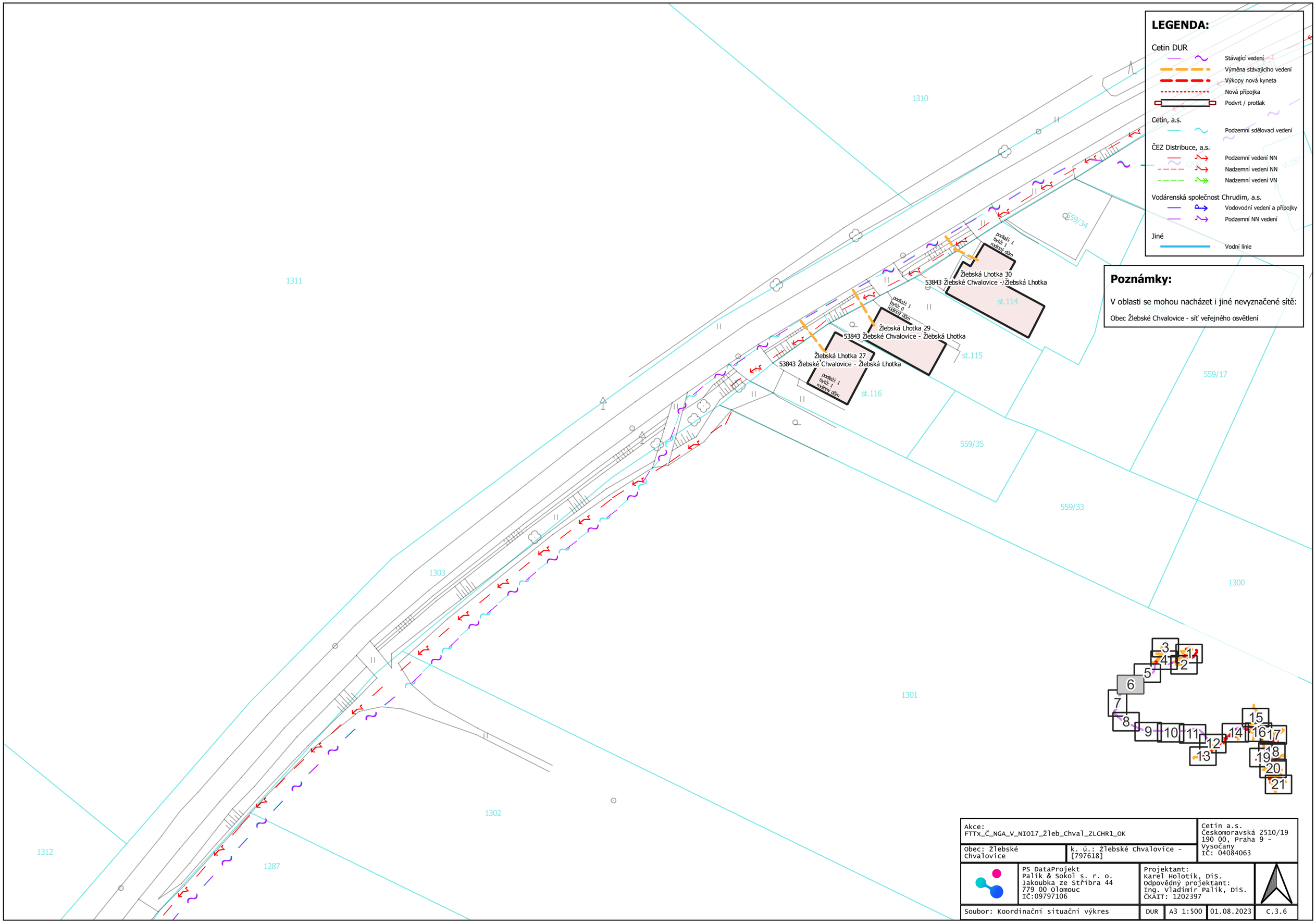

Akce: FTTx_Č_NGA_V_NI017_Žleb_Chval_ZLCHR1_OK			Cetin a.s. Českomoravská 2510/19 190 00, Praha 9 - Vysočany IČ: 04084063
Obec: Žlebské Chvalovice	k. ú.: Žlebské Chvalovice - [797618]		
PS DataProjekt Palík & Sokol s. r. o. Jakoubka ze Stříbra 44 779 00 Olomouc IČ:09797106	Projektant: Karel Holotík, DiS. Odpovědný projektant: Ing. Vladimír Palík, DiS. ČKAIT: 1202397		
Soubor: Koordinační situační výkres	DUR	A3 1:500	01.08.2023	C.3.6

LEGENDA:

Cetin DUR
- Stávající vedení
- Výměna stávajícího vedení
- Výkopy nová kyneta
- Nová přípojka
- Podvrt / protlak

Cetin, a.s.
- Podzemní sdělovací vedení

ČEZ Distribuce, a.s.
- Podzemní vedení NN
- Nadzemní vedení NN
- Nadzemní vedení VN

Vodárenská společnost Chrudim, a.s.
- Vodovodní vedení a přípojky
- Podzemní NN vedení

Jiné
- Vodní línie

Poznámky:

V oblasti se mohou nacházet i jiné nevyznačené sítě:

Obec Žlebské Chvalovice - síť veřejného osvětlení

Akce: FTTx_Č_NGA_V_NIO17_Žleb_Chval_ZLCHR1_OK				Cetin a.s. Českomoravská 2510/19 190 00, Praha 9 - Vysočany IČ: 04084063
Obec: Žlebské Chvalovice	k. ú.: Žlebské Chvalovice - [797618]			
	PS DataProjekt Palík & Sokol s. r. o. Jakoubka ze Stříbra 44 779 00 Olomouc IČ:09797106	Projektant: Karel Holotík, DiS. Odpovědný projektant: Ing. Vladimír Palík, DiS. ČKAIT: 1202397		
Soubor: Koordinační situační výkres		DUR	A3 1:500	01.08.2023	C.3.7

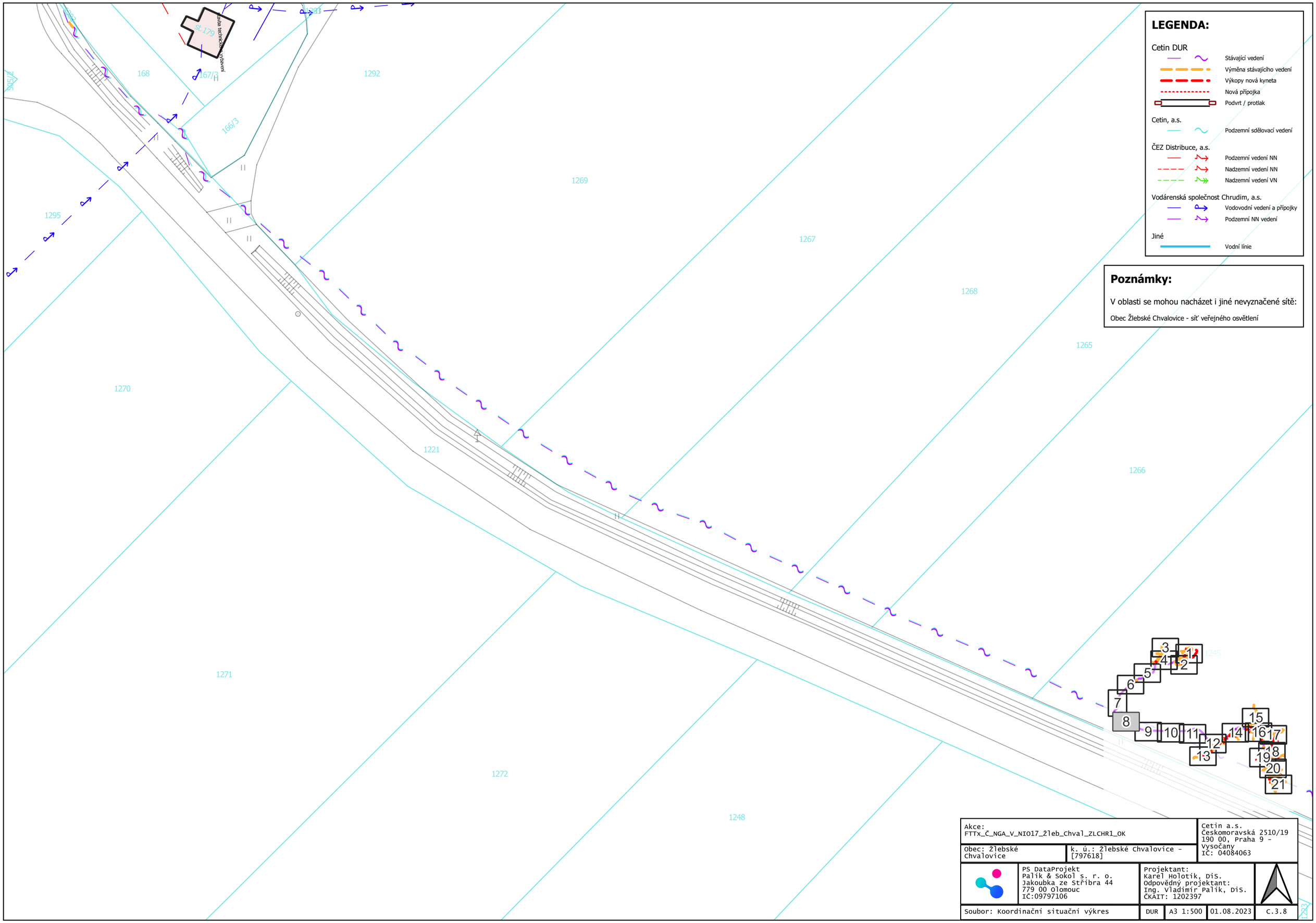

LEGENDA:

Cetin DUR

- Stávající vedení
- Výměna stávajícího vedení
- Výkopy nová kyneta
- Nová přípojka
- Podvrt / protlak

Cetin, a.s.

- Podzemní sdělovací vedení

ČEZ Distribuce, a.s.

- Podzemní vedení NN
- Nadzemní vedení NN
- Nadzemní vedení VN

Vodárenská společnost Chrudim, a.s.

- Vodovodní vedení a přípojky
- Podzemní NN vedení

Jiné

- Vodní línie

Poznámky:

V oblasti se mohou nacházet i jiné nevyznačené sítě:

Obec Žlebské Chvalovice - síť veřejného osvětlení

Akce: FTTx_Č_NGA_V_NIO17_Žleb_Chval_ZLCHR1_OK			Cetin a.s. Českomoravská 2510/19 190 00, Praha 9 - Vysočany IČ: 04084063
Obec: Žlebské Chvalovice	k. ú.: Žlebské Chvalovice - [797618]		
PS DataProjekt Palík & Sokol s. r. o. Jakoubka ze Stříbra 44 779 00 Olomouc IČ:09797106	Projektant: Karel Holotík, DiS. Odpovědný projektant: Ing. Vladimír Palík, DiS. ČKAIT: 1202397		
Soubor: Koordinační situační výkres	DUR	A3 1:500	01.08.2023	C.3.8

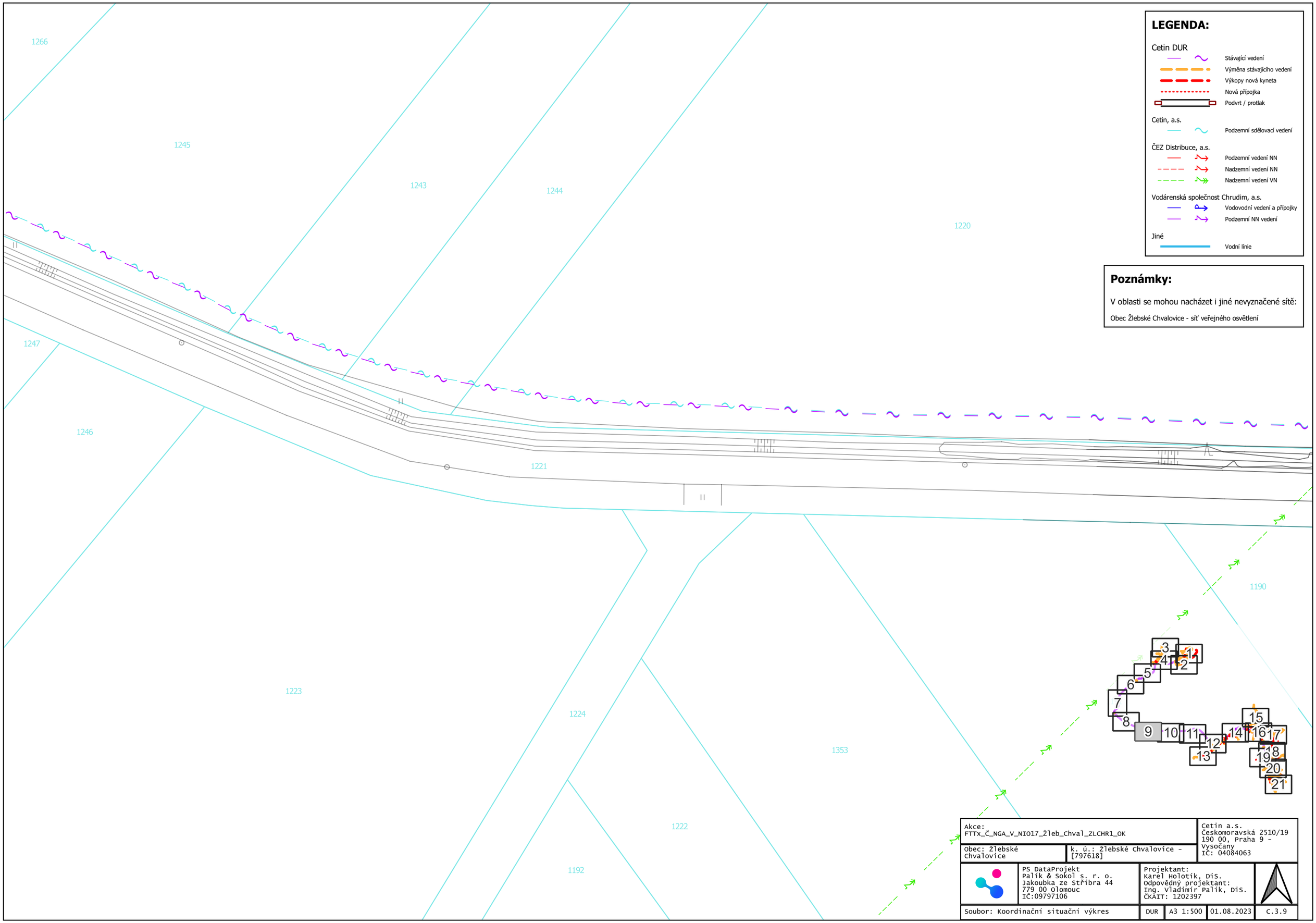

LEGENDA:

Cetin DUR
- Stávající vedení
- Výměna stávajícího vedení
- Výkopy nová kyneta
- Nová přípojka
- Podvrt / protlak

Cetin, a.s.
- Podzemní sdělovací vedení

ČEZ Distribuce, a.s.
- Podzemní vedení NN
- Nadzemní vedení NN
- Nadzemní vedení VN

Vodárenská společnost Chrudim, a.s.
- Vodovodní vedení a přípojky
- Podzemní NN vedení

Jiné
- Vodní línie

Poznámky:

V oblasti se mohou nacházet i jiné nevyznačené sítě:

Obec Žlebské Chvalovice - síť veřejného osvětlení

Akce: FTTx_Č_NGA_V_NI017_Žleb_Chval_ZLCHR1_OK			Cetin a.s. Českomoravská 2510/19 190 00, Praha 9 - Vysočany IČ: 04084063
Obec: Žlebské Chvalovice	k. ú.: Žlebské Chvalovice - [797618]		
PS DataProjekt Palík & Sokol s. r. o. Jakoubka ze Stříbra 44 779 00 Olomouc IČ:09797106	Projektant: Karel Holotík, DiS. Odpovědný projektant: Ing. Vladimír Palík, DiS. ČKAIT: 1202397		
Soubor: Koordinační situační výkres	DUR	A3 1:500	01.08.2023	C.3.9

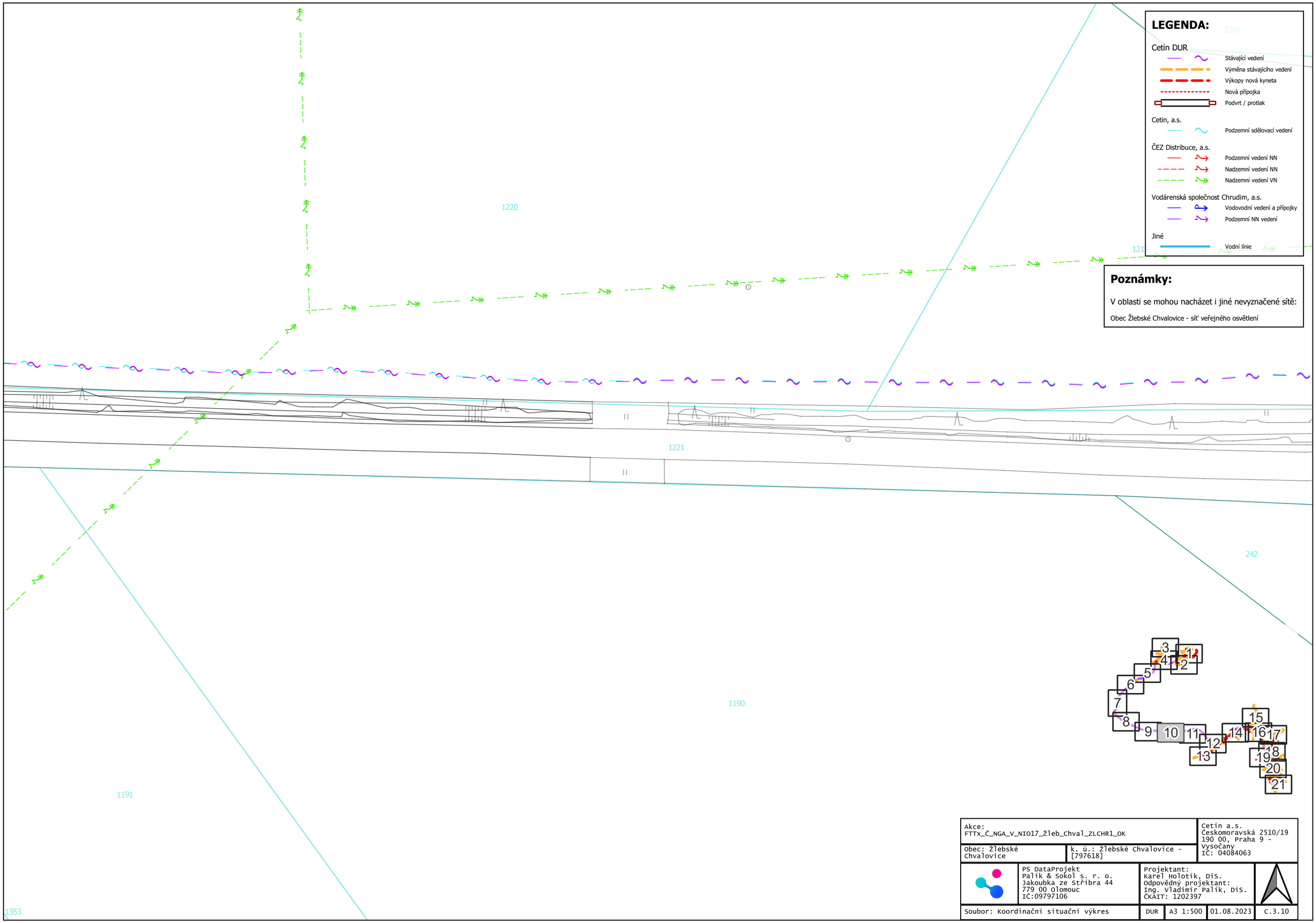

LEGENDA:

Cetin DUR
- Stávající vedení
- Výměna stávajícího vedení
- Výkopy nová kyneta
- Nová přípojka
- Podvrt / protlak

Cetin, a.s.
- Podzemní sdělovací vedení

ČEZ Distribuce, a.s.
- Podzemní vedení NN
- Nadzemní vedení NN
- Nadzemní vedení VN

Vodárenská společnost Chrudim, a.s.
- Vodovodní vedení a přípojky
- Podzemní NN vedení

Jiné
- Vodní línie

Poznámky:

V oblasti se mohou nacházet i jiné nevyznačené sítě:

Obec Žlebské Chvalovice - síť veřejného osvětlení

Akce: FTTX_Č_NGA_V_NIO17_Žleb_Chval_ZLCHR1_OK				Cetin a.s. Českomoravská 2510/19 190 00, Praha 9 - Vysočany IČ: 04084063
Obec: Žlebské Chvalovice	k. ú.: Žlebské Chvalovice - [797618]			
	PS DataProjekt Palík & Sokol s. r. o. Jakoubka ze Stříbra 44 779 00 Olomouc IČ:09797106	Projektant: Karel Holotík, DiS. Odpovědný projektant: Ing. Vladimír Palík, DiS. ČKAIT: 1202397		
Soubor: Koordinační situační výkres		DUR	A3 1:500	01.08.2023	C.3.10

LEGENDA:

Cetin DUR
- Stávající vedení
- Výměna stávajícího vedení
- Výkopy nová kyneta
- Nová přípojka
- Podvrt / protlak

Cetin, a.s.
- Podzemní sdělovací vedení

ČEZ Distribuce, a.s.
- Podzemní vedení NN
- Nadzemní vedení NN
- Nadzemní vedení VN

Vodárenská společnost Chrudim, a.s.
- Vodovodní vedení a přípojky
- Podzemní NN vedení

Jiné
- Vodní línie

Poznámky:

V oblasti se mohou nacházet i jiné nevyznačené sítě:

Obec Žlebské Chvalovice - síť veřejného osvětlení

Akce: FTTX_Č_NGA_V_NIO17_Žleb_Chval_ZLCHR1_OK				Cetin a.s. Českomoravská 2510/19 190 00, Praha 9 - Vysočany IČ: 04084063
Obec: Žlebské Chvalovice	k. ú.: Žlebské Chvalovice - [797618]			
PS DataProjekt Palík & Sokol s. r. o. Jakoubka ze Stříbra 44 779 00 Olomouc IČ:09797106		Projektant: Karel Holotík, DiS. Odpovědný projektant: Ing. Vladimír Palík, DiS. ČKAIT: 1202397		
Soubor: Koordinační situační výkres		DUR	A3 1:500	01.08.2023	C.3.11

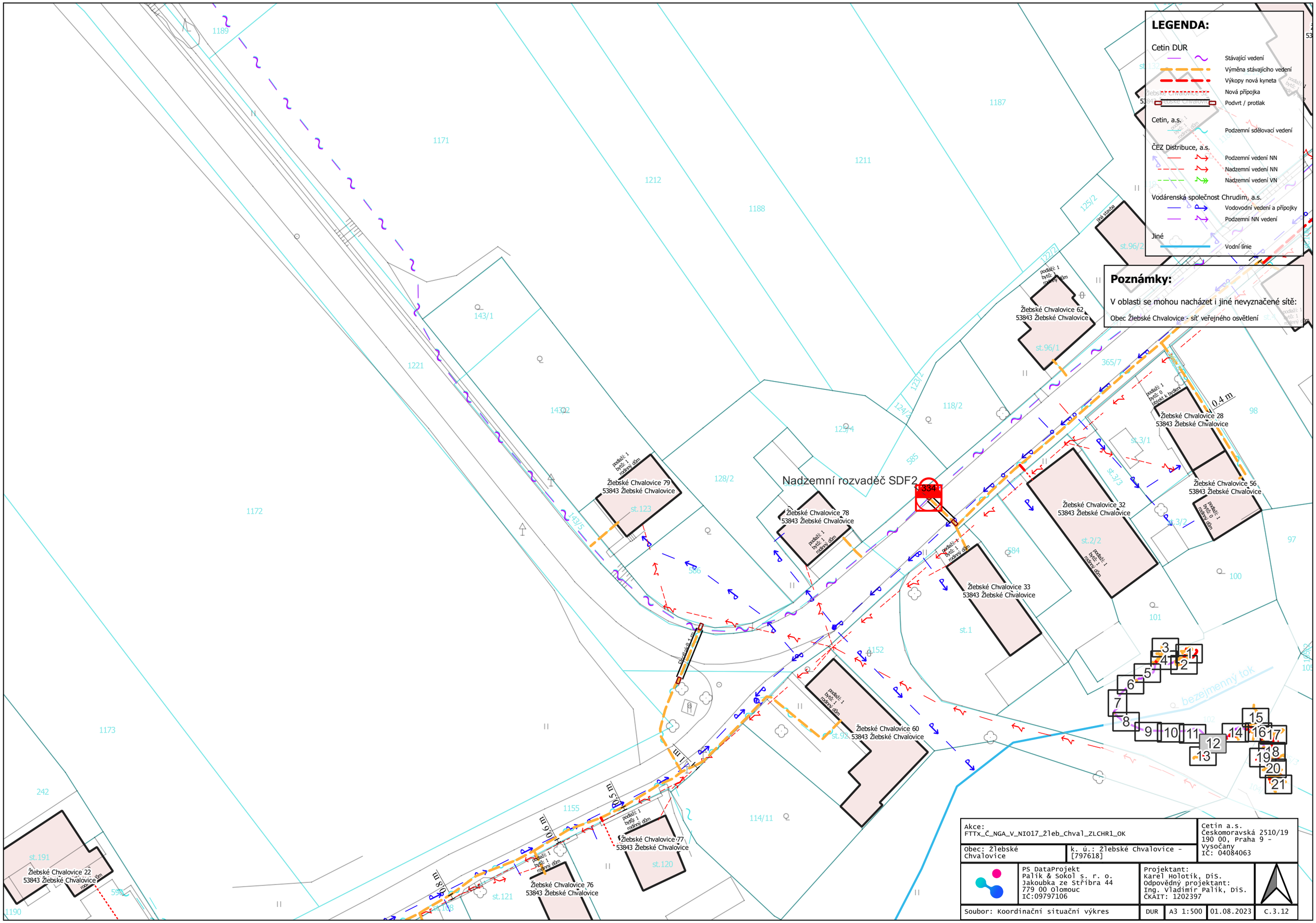
LEGENDA:
Cetin DUR
Stávající vedení
Výměna stávajícího vedení
Výkopy nová kyneta
Nová přípojka
Podvrt / protlak
Cetin, a.s.
Podzemní sdělovací vedení
ČEZ Distribuce, a.s.
Podzemní vedení NN
Nadzemní vedení NN
Nadzemní vedení VN
Vodárenská společnost Chrudim, a.s.
Vodovodní vedení a přípojky
Podzemní NN vedení
Jiné
Vodní linie
Poznámky:
V oblasti se mohou nacházet i jiné nevyznačené sítě:
Obec Žlebské Chvalovice - síť veřejného osvětlení
Nadzemní rozvaděč SDF2
334
Žlebské Chvalovice 62
53843 Žlebské Chvalovice
Žlebské Chvalovice 28
53843 Žlebské Chvalovice
Žlebské Chvalovice 56
53843 Žlebské Chvalovice
Žlebské Chvalovice 32
53843 Žlebské Chvalovice
Žlebské Chvalovice 33
53843 Žlebské Chvalovice
Žlebské Chvalovice 60
53843 Žlebské Chvalovice
Žlebské Chvalovice 77
53843 Žlebské Chvalovice
Žlebské Chvalovice 76
53843 Žlebské Chvalovice
Žlebské Chvalovice 78
53843 Žlebské Chvalovice
Žlebské Chvalovice 79
53843 Žlebské Chvalovice
Žlebské Chvalovice 22
53843 Žlebské Chvalovice
bezejmenný tok
0.4 m
0.5 m
0.6 m
0.8 m
1 m
Akce:
FTTx_Č_NGA_V_NIO17_Žleb_Chval_ZLCHR1_OK
Obec: Žlebské Chvalovice
k. ú.: Žlebské Chvalovice - [797618]
Cetin a.s.
Českomoravská 2510/19
190 00, Praha 9 - Vysočany
IČ: 04084063
PS DataProjekt
Palík & Sokol s. r. o.
Jakoubka ze Stříbra 44
779 00 Olomouc
IČ:09797106
Projektant:
Karel Holotík, DiS.
Odpovědný projektant:
Ing. Vladimír Palík, DiS.
ČKAIT: 1202397
Soubor: Koordinační situační výkres
DUR
A3 1:500
01.08.2023
C.3.12

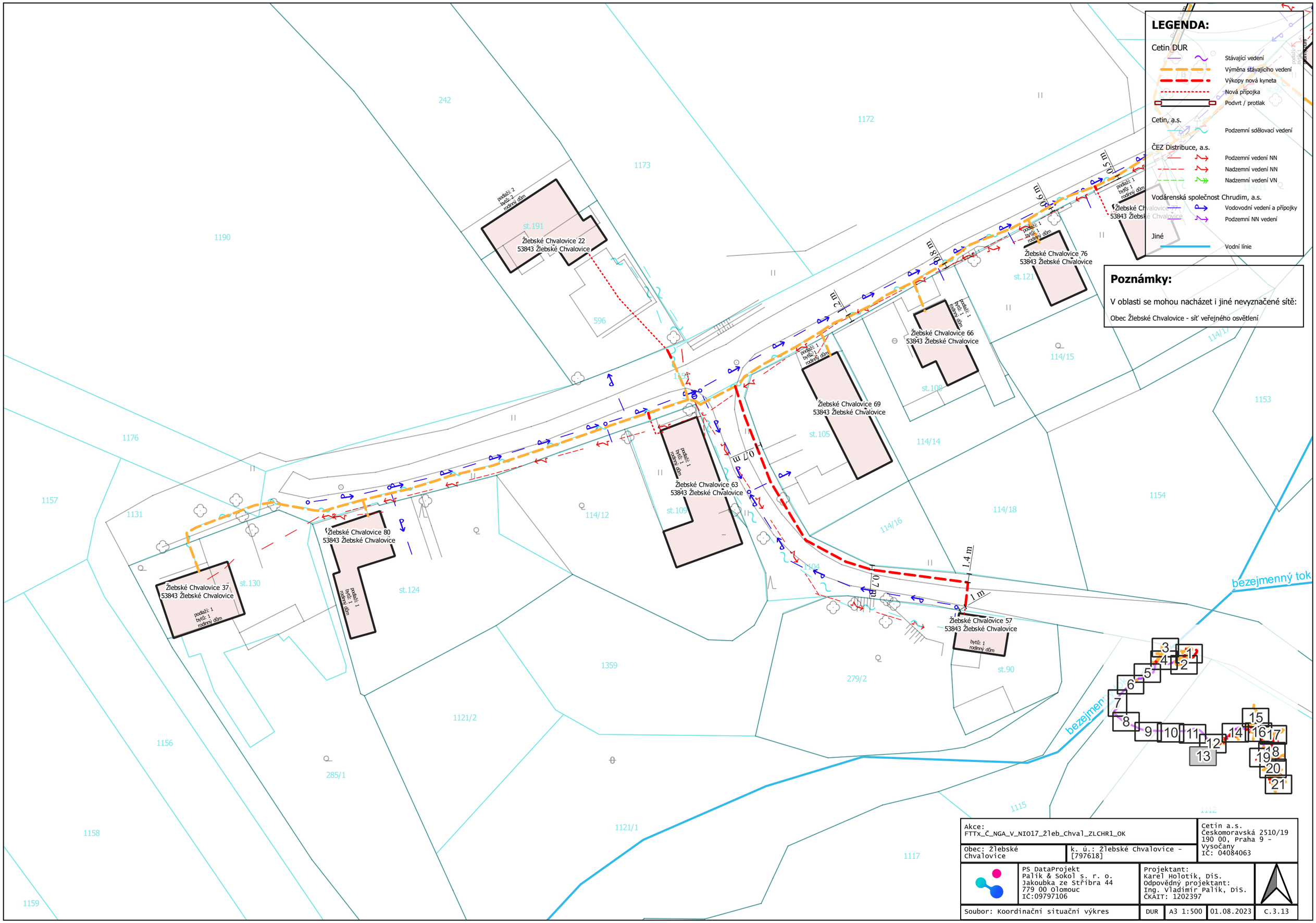
LEGENDA:
Cetin DUR
Stávající vedení
Výměna stávajícího vedení
Výkopy nová kyneta
Nová přípojka
Podvrt / protlak
Cetin, a.s.
Podzemní sdělovací vedení
ČEZ Distribuce, a.s.
Podzemní vedení NN
Nadzemní vedení NN
Nadzemní vedení VN
Vodárenská společnost Chrudim, a.s.
Vodovodní vedení a přípojky
Podzemní NN vedení
Jiné
Vodní línie
Poznámky:
V oblasti se mohou nacházet i jiné nevyznačené sítě:
Obec Žlebské Chvalovice - síť veřejného osvětlení
Žlebské Chvalovice 22
53843 Žlebské Chvalovice
Žlebské Chvalovice 37
53843 Žlebské Chvalovice
Žlebské Chvalovice 80
53843 Žlebské Chvalovice
Žlebské Chvalovice 63
53843 Žlebské Chvalovice
Žlebské Chvalovice 69
53843 Žlebské Chvalovice
Žlebské Chvalovice 66
53843 Žlebské Chvalovice
Žlebské Chvalovice 76
53843 Žlebské Chvalovice
Žlebské Chvalovice 57
53843 Žlebské Chvalovice
podlaží: 2
bytů: 2
rodinný dům
podlaží: 1
bytů: 1
rodinný dům
bytů: 1
rodinný dům
bezejmenný tok
st.191
st.121
st.108
st.105
st.109
st.130
st.124
st.90
1190
1176
1157
1131
1156
1158
1159
1121/2
1121/1
1359
1172
1173
1154
1153
1117
1115
1112
242
596
279/2
285/1
114/12
114/14
114/15
114/16
114/18
114/17
1.2 m
0.8 m
0.6 m
0.5 m
0.7 m
1.4 m
1 m
Akce:
FTTx_Č_NGA_V_NIO17_Žleb_Chval_ZLCHR1_OK
Obec: Žlebské Chvalovice
k. ú.: Žlebské Chvalovice - [797618]
Cetin a.s.
Českomoravská 2510/19
190 00, Praha 9 - Vysočany
IČ: 04084063
PS DataProjekt
Palík & Sokol s. r. o.
Jakoubka ze Stříbra 44
779 00 Olomouc
IČ:09797106
Projektant:
Karel Holotík, DiS.
Odpovědný projektant:
Ing. Vladimír Palík, DiS.
ČKAIT: 1202397
Soubor: Koordinační situační výkres
DUR
A3 1:500
01.08.2023
C.3.13

LEGENDA:

Cetin DUR

- Stávající vedení
- Výměna stávajícího vedení
- Výkopy nová kyneta
- Nová přípojka
- Podvrt / protlak

Cetin, a.s.

- Podzemní sdělovací vedení

ČEZ Distribuce, a.s.

- Podzemní vedení NN
- Nadzemní vedení NN
- Nadzemní vedení VN

Vodárenská společnost Chrudim, a.s.

- Vodovodní vedení a přípojky
- Podzemní NN vedení

Jiné

- Vodní línie

Poznámky:

V oblasti se mohou nacházet i jiné nevyznačené sítě:

Obec Žlebské Chvalovice - síť veřejného osvětlení

Akce: FTTX_Č_NGA_V_NI017_žleb_Chval_ZLCHR1_OK			Cetin a.s. Českomoravská 2510/19 190 00, Praha 9 - Vysočany IČ: 04084063
Obec: Žlebské Chvalovice	k. ú.: Žlebské Chvalovice - [797618]		
PS DataProjekt Palík & Sokol s. r. o. Jakoubka ze Stříbra 44 779 00 Olomouc IČ:09797106	Projektant: Karel Holotík, DiS. Odpovědný projektant: Ing. Vladimir Palík, DiS. ČKAIT: 1202397		
Soubor: Koordinační situační výkres	DUR	A3 1:500	01.08.2023	C.3.14

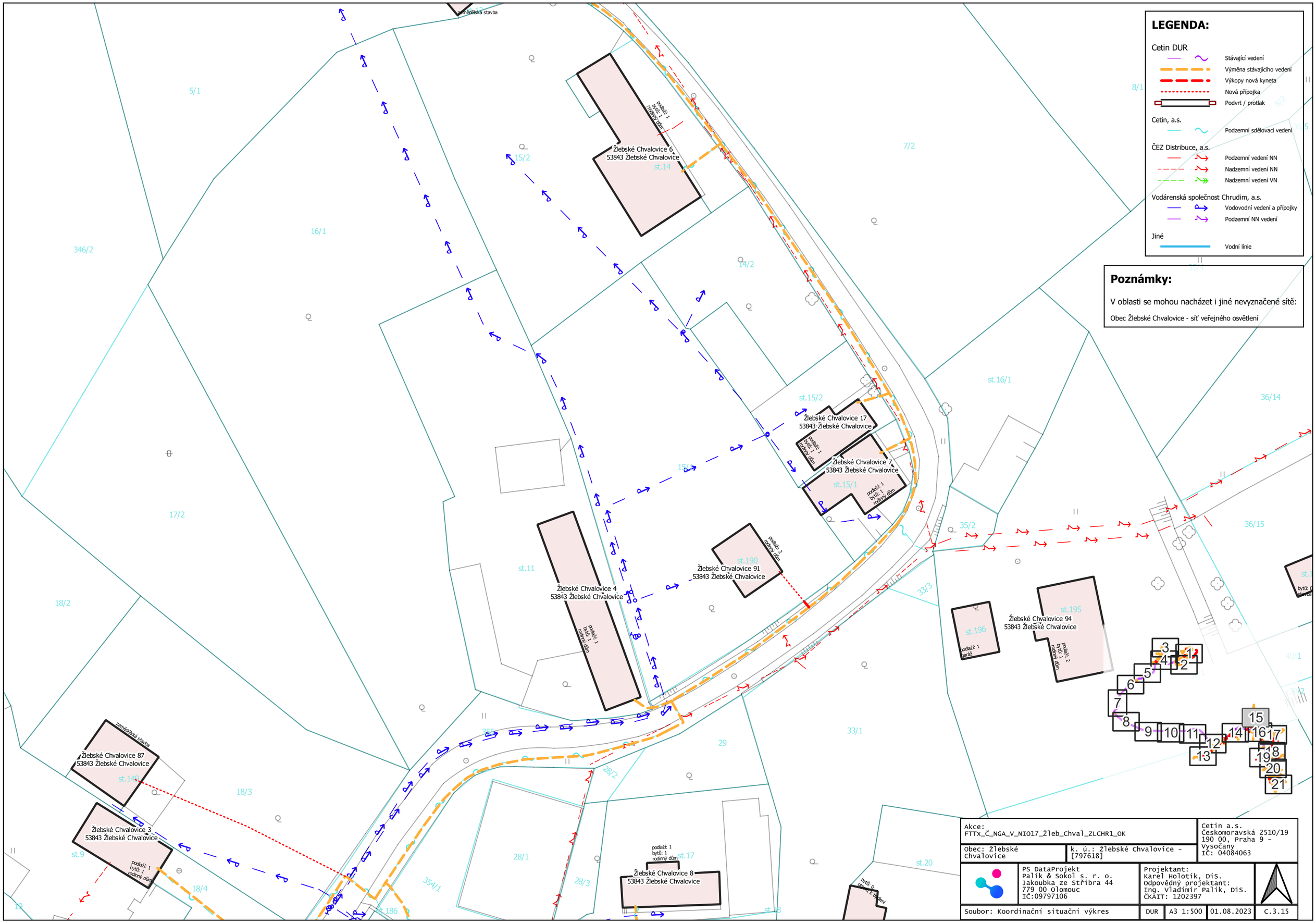
LEGENDA:
Cetin DUR
Stávající vedení
Výměna stávajícího vedení
Výkopy nová kyneta
Nová přípojka
Podvrt / protlak
Cetin, a.s.
Podzemní sdělovací vedení
ČEZ Distribuce, a.s.
Podzemní vedení NN
Nadzemní vedení NN
Nadzemní vedení VN
Vodárenská společnost Chrudim, a.s.
Vodovodní vedení a přípojky
Podzemní NN vedení
Jiné
Vodní línie
Poznámky:
V oblasti se mohou nacházet i jiné nevyznačené sítě:
Obec Žlebské Chvalovice - síť veřejného osvětlení
Žlebské Chvalovice 6
53843 Žlebské Chvalovice
Žlebské Chvalovice 17
53843 Žlebské Chvalovice
Žlebské Chvalovice 7
53843 Žlebské Chvalovice
Žlebské Chvalovice 4
53843 Žlebské Chvalovice
Žlebské Chvalovice 91
53843 Žlebské Chvalovice
Žlebské Chvalovice 94
53843 Žlebské Chvalovice
Žlebské Chvalovice 87
53843 Žlebské Chvalovice
Žlebské Chvalovice 3
53843 Žlebské Chvalovice
Žlebské Chvalovice 8
53843 Žlebské Chvalovice
podlaží: 1
bytů: 1
rodinný dům
zemědělská stavba
Akce:
FTTx_Č_NGA_V_NIO17_Žleb_Chval_ZLCHR1_OK
Obec: Žlebské Chvalovice
k. ú.: Žlebské Chvalovice - [797618]
Cetin a.s.
Českomoravská 2510/19
190 00, Praha 9 - Vysočany
IČ: 04084063
PS DataProjekt
Palík & Sokol s. r. o.
Jakoubka ze Stříbra 44
779 00 Olomouc
IČ:09797106
Projektant:
Karel Holotík, DiS.
Odpovědný projektant:
Ing. Vladimír Palík, DiS.
ČKAIT: 1202397
Soubor: Koordinační situační výkres
DUR
A3 1:500
01.08.2023
C.3.15

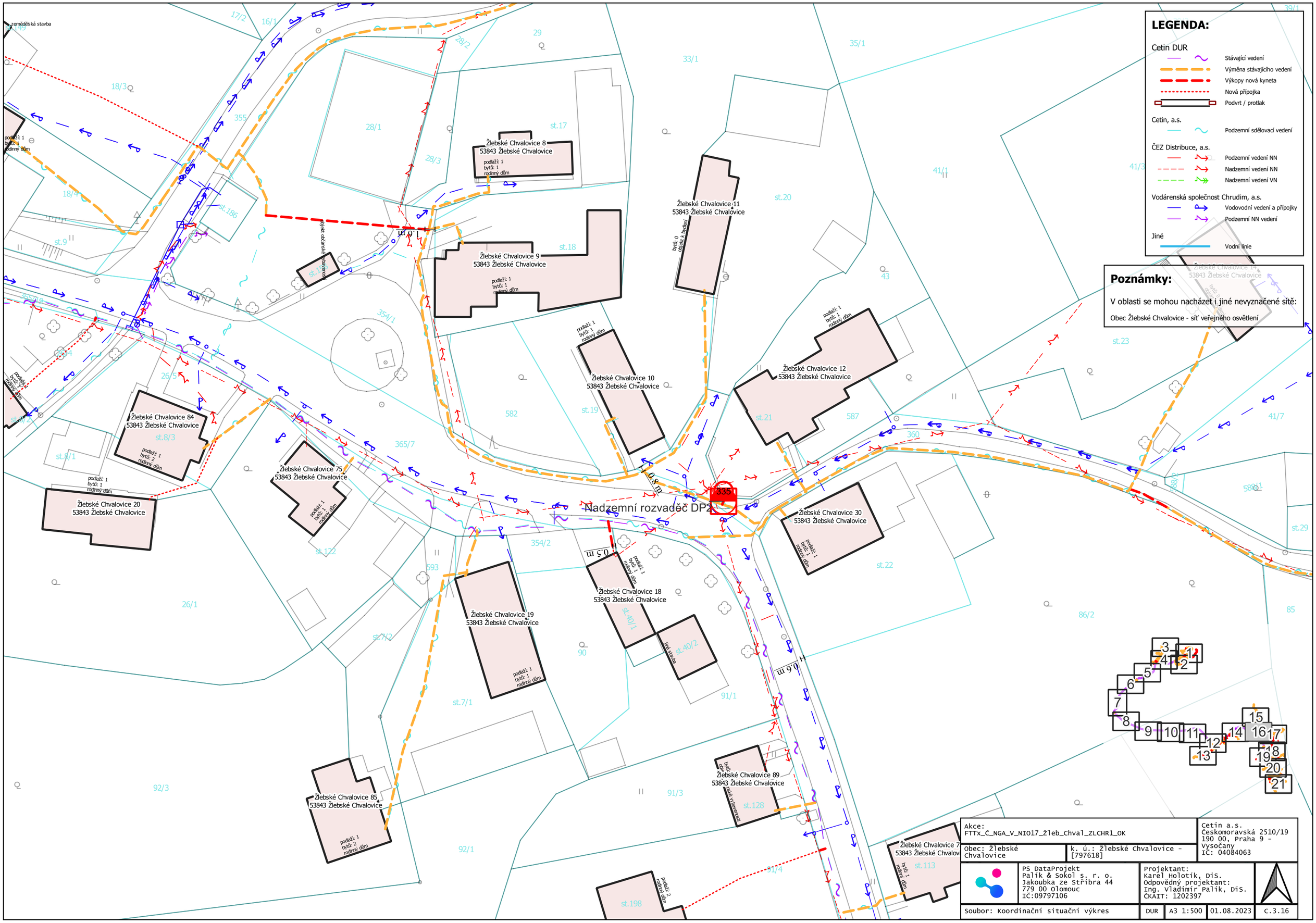
LEGENDA:
Cetin DUR
Stávající vedení
Výměna stávajícího vedení
Výkopy nová kyneta
Nová přípojka
Podvrt / protlak
Cetin, a.s.
Podzemní sdělovací vedení
ČEZ Distribuce, a.s.
Podzemní vedení NN
Nadzemní vedení NN
Nadzemní vedení VN
Vodárenská společnost Chrudim, a.s.
Vodovodní vedení a přípojky
Podzemní NN vedení
Jiné
Vodní línie
Poznámky:
V oblasti se mohou nacházet i jiné nevyznačené sítě:
Obec Žlebské Chvalovice - síť veřejného osvětlení
Nadzemní rozvaděč DP2
335
Žlebské Chvalovice 8
53843 Žlebské Chvalovice
Žlebské Chvalovice 9
53843 Žlebské Chvalovice
Žlebské Chvalovice 10
53843 Žlebské Chvalovice
Žlebské Chvalovice 11
53843 Žlebské Chvalovice
Žlebské Chvalovice 12
53843 Žlebské Chvalovice
Žlebské Chvalovice 14
53843 Žlebské Chvalovice
Žlebské Chvalovice 18
53843 Žlebské Chvalovice
Žlebské Chvalovice 19
53843 Žlebské Chvalovice
Žlebské Chvalovice 20
53843 Žlebské Chvalovice
Žlebské Chvalovice 30
53843 Žlebské Chvalovice
Žlebské Chvalovice 75
53843 Žlebské Chvalovice
Žlebské Chvalovice 84
53843 Žlebské Chvalovice
Žlebské Chvalovice 85
53843 Žlebské Chvalovice
Žlebské Chvalovice 89
53843 Žlebské Chvalovice
podlaží: 1
bytů: 1
rodinný dům
podlaží: 2
rodinný dům
jiná stavba
0.8 m
0.5 m
0.6 m
Akce:
FTTx_Č_NGA_V_NIO17_Žleb_Chval_ZLCHR1_OK
Obec: Žlebské Chvalovice
k. ú.: Žlebské Chvalovice - [797618]
Cetin a.s.
Českomoravská 2510/19
190 00, Praha 9 - Vysočany
IČ: 04084063
PS DataProjekt
Palík & Sokol s. r. o.
Jakoubka ze Stříbra 44
779 00 Olomouc
IČ:09797106
Projektant:
Karel Holotík, DiS.
Odpovědný projektant:
Ing. Vladimír Palík, DiS.
ČKAIT: 1202397
Soubor: Koordinační situační výkres
DUR
A3 1:500
01.08.2023
C.3.16

LEGENDA:

Cetin DUR
- Stávající vedení
- Výměna stávajícího vedení
- Výkopy nová kyneta
- Nová přípojka
- Podvrt / protlak

Cetin, a.s.
- Podzemní sdělovací vedení

ČEZ Distribuce, a.s.
- Podzemní vedení NN
- Nadzemní vedení NN
- Nadzemní vedení VN

Vodárenská společnost Chrudim, a.s.
- Vodovodní vedení a přípojky
- Podzemní NN vedení

Jiné
- Vodní linie

Poznámky:

V oblasti se mohou nacházet i jiné nevyznačené sítě:

Obec Žlebské Chvalovice - síť veřejného osvětlení

Žlebské Chvalovice 12
53843 Žlebské Chvalovice
podlaží: 1
bytů: 1
rodinný dům

Žlebské Chvalovice 14
53843 Žlebské Chvalovice
bytů: 0
dílna k bydlení

Žlebské Chvalovice 15
53843 Žlebské Chvalovice
podlaží: 1
bytů: 1
rodinný dům

Žlebské Chvalovice 21
53843 Žlebské Chvalovice
bytů: 1
rodinný dům

Žlebské Chvalovice 27
53843 Žlebské Chvalovice

Žlebské Chvalovice 55
53843 Žlebské Chvalovice
bytů: 1
rodinný dům

Žlebské Chvalovice 29
53843 Žlebské Chvalovice
podlaží: 1
bytů: 1
rodinný dům

Žlebské Chvalovice 30
53843 Žlebské Chvalovice
podlaží: 1
bytů: 1
rodinný dům

Žlebské Chvalovice 3
53843 Žlebské Chvalovice
síť stará
domovní rekreace

Žlebské Chvalovice 61
53843 Žlebské Chvalovice
podlaží: 1
bytů: 1
rodinný dům

Žlebské Chvalovice 73
53843 Žlebské Chvalovice
bytů: 1
rodinný dům

bytů: 0
dílna obecního úřadu

garáž

jiná stavba

6,6 m

0,8 m

0,8 m

st.20 41/1 41/3 39/1 49 43 st.21 st.23 st.24 48/1 st.26/1 st.26/2 48/2 587 41/7 47 588/1 st.29 362 360 55/1 55/2 56/6 56/18 st.94 56/7 56/20 57 56/9 56/8 56/24 56/19 st.22 86/2 85 91/1 91/3 91/4 91/2 365/1 86/8 86/5 86/4 st.93 st.200 58/1 58/3 st.113

Akce: FTTX_Č_NGA_V_NIO17_Žleb_Chval_ZLCHR1_OK			Cetin a.s. Českomoravská 2510/19 190 00, Praha 9 - Vysočany IČ: 04084063
Obec: Žlebské Chvalovice	k. ú.: Žlebské Chvalovice - [797618]		
PS DataProjekt Palík & Sokol s. r. o. Jakoubka ze Stříbra 44 779 00 Olomouc IČ:09797106	Projektant: Karel Holotík, DiS. Odpovědný projektant: Ing. Vladimír Palík, DiS. ČKAIT: 1202397		
Soubor: Koordinační situační výkres	DUR	A3 1:500	01.08.2023	C.3.17

LEGENDA:

Cetin DUR
- Stávající vedení
- Výměna stávajícího vedení
- Výkopy nová kyneta
- Nová přípojka
- Podvrt / protlak

Cetin, a.s.
- Podzemní sdělovací vedení

ČEZ Distribuce, a.s.
- Podzemní vedení NN
- Nadzemní vedení NN
- Nadzemní vedení VN

Vodárenská společnost Chrudim, a.s.
- Vodovodní vedení a přípojky
- Podzemní NN vedení

Jiné
- Vodní linie

Poznámky:

V oblasti se mohou nacházet i jiné nevyznačené sítě:

Obec Žlebské Chvalovice - síť veřejného osvětlení

Akce: FTTx_Č_NGA_V_NI017_Žleb_Chval_ZLCHR1_OK			Cetin a.s. Českomoravská 2510/19 190 00, Praha 9 - Vysočany IČ: 04084063
Obec: Žlebské Chvalovice	k. ú.: žlebské Chvalovice - [797618]		
PS DataProjekt Palík & Sokol s. r. o. Jakoubka ze Stříbra 44 779 00 Olomouc IČ:09797106	Projektant: Karel Holotík, DiS. Odpovědný projektant: Ing. Vladimír Palík, DiS. ČKAIT: 1202397		
Soubor: Koordinační situační výkres	DUR	A3 1:500	01.08.2023	C.3.18

LEGENDA:

Cetin DUR
- Stávající vedení
- Výměna stávajícího vedení
- Výkopy nová kyneta
- Nová přípojka
- Podvrt / protlak

Cetin, a.s.
- Podzemní sdělovací vedení

ČEZ Distribuce, a.s.
- Podzemní vedení NN
- Nadzemní vedení NN
- Nadzemní vedení VN

Vodárenská společnost Chrudim, a.s.
- Vodovodní vedení a přípojky
- Podzemní NN vedení

Jiné
- Vodní linie

Poznámky:

V oblasti se mohou nacházet i jiné nevyznačené sítě:

Obec Žlebské Chvalovice - síť veřejného osvětlení

Žlebské Chvalovice 70
53843 Žlebské Chvalovice
podlaží: 1
bytů: 1
rodinný dům

Žlebské Chvalovice 58
53843 Žlebské Chvalovice
podlaží: 1
bytů: 1
rodinný dům

Žlebské Chvalovice 38
53843 Žlebské Chvalovice
podlaží: 1
bytů: 1
rodinný dům

Žlebské Chvalovice 83
53843 Žlebské Chvalovice
podlaží: 1
bytů: 1
rodinný dům

Žlebské Chvalovice 81
53843 Žlebské Chvalovice
podlaží: 1
bytů: 1
rodinný dům

Žlebské Chvalovice 97
53843 Žlebské Chvalovice
st.201
podlaží: 2
bytů: 1
rodinný dům

Žlebské Chvalovice 31
53843 Žlebské Chvalovice
podlaží: 1
bytů: 1
rodinný dům

Žlebské Chvalovice 25
53843 Žlebské Chvalovice
podlaží: 1
bytů: 1
rodinný dům

Žlebské Chvalovice 26
53843 Žlebské Chvalovice

Žlebské Chvalovice 40
53843 Žlebské Chvalovice

objekt občanské vybavenosti

jiná stavba

Akce: FTTx_Č_NGA_V_NIO17_Žleb_Chval_ZLCHR1_OK			Cetin a.s. Českomoravská 2510/19 190 00, Praha 9 - Vysočany IČ: 04084063
Obec: Žlebské Chvalovice	k. ú.: Žlebské Chvalovice - [797618]		
PS DataProjekt Palík & Sokol s. r. o. Jakoubka ze Stříbra 44 779 00 Olomouc IČ:09797106	Projektant: Karel Holotík, DiS. Odpovědný projektant: Ing. Vladimír Palík, DiS. ČKAIT: 1202397		
Soubor: Koordinační situační výkres	DUR	A3 1:500	01.08.2023	C.3.19

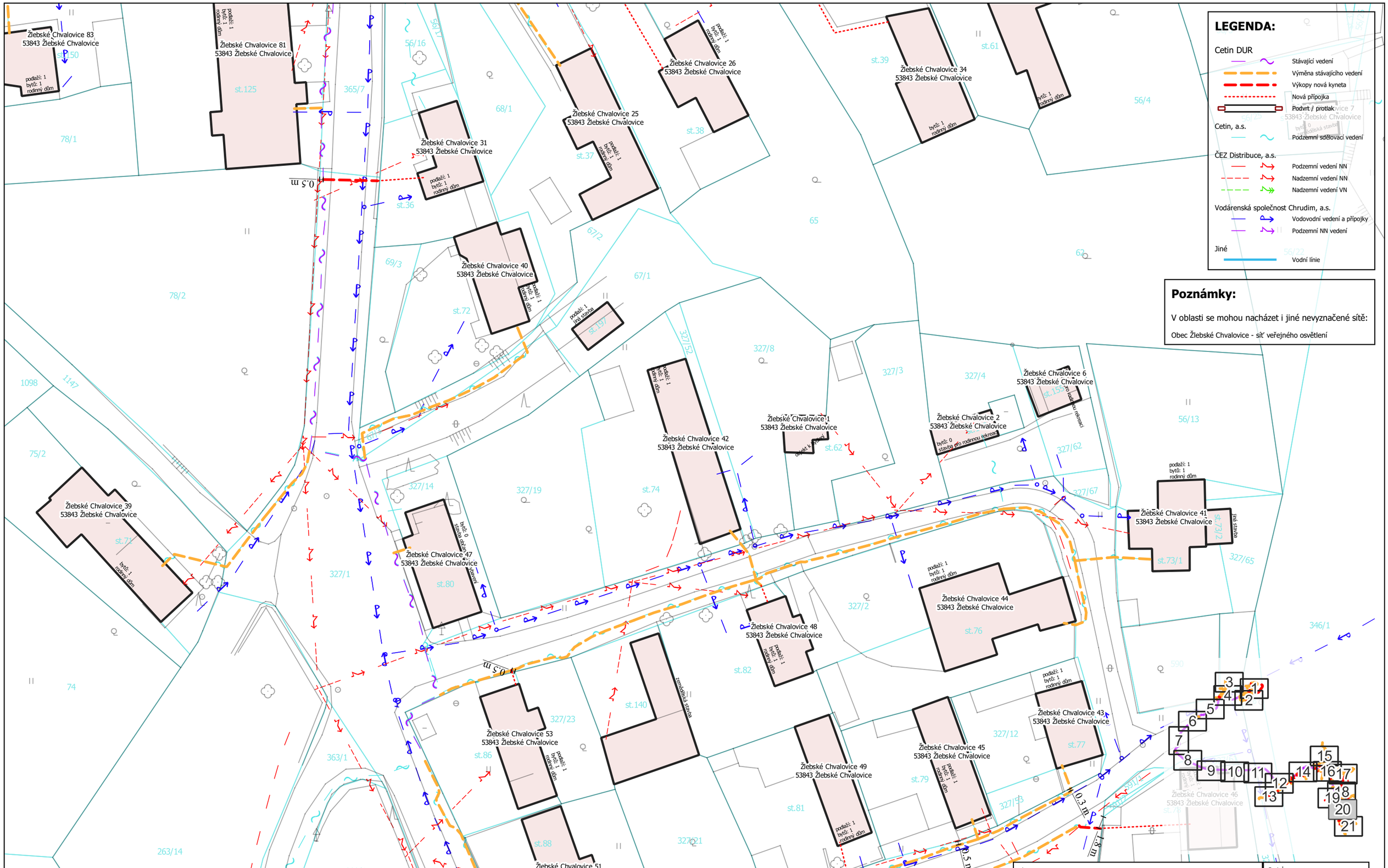

LEGENDA:

Cetin DUR

- Stávající vedení
- Výměna stávajícího vedení
- Výkopy nová kyneta
- Nová přípojka
- Podvrt / protlak

Cetin, a.s.

- Podzemní sdělovací vedení

ČEZ Distribuce, a.s.

- Podzemní vedení NN
- Nadzemní vedení NN
- Nadzemní vedení VN

Vodárenská společnost Chrudim, a.s.

- Vodovodní vedení a přípojky
- Podzemní NN vedení

Jiné

- Vodní linie

Poznámky:

V oblasti se mohou nacházet i jiné nevyznačené sítě:

Obec Žlebské Chvalovice - síť veřejného osvětlení

Akce: FTTX_Č_NGA_V_NIO17_Žleb_Chval_ZLCHR1_OK			Cetin a.s. Českomoravská 2510/19 190 00, Praha 9 - Vysočany IČ: 04084063
Obec: Žlebské Chvalovice	k. ú.: Žlebské Chvalovice - [797618]		
PS DataProjekt Palík & Sokol s. r. o. Jakoubka ze Stříbra 44 779 00 Olomouc IČ:09797106	Projektant: Karel Holotík, DiS. Odpovědný projektant: Ing. Vladimír Palík, DiS. ČKAIT: 1202397		
Soubor: Koordinační situační výkres	DUR	A3 1:500	01.08.2023	C.3.20

LEGENDA:

Cetin DUR
- Stávající vedení
- Výměna stávajícího vedení
- Výkopy nová kyneta
- Nová přípojka
- Podvrt / protlak

Cetin, a.s.
- Podzemní sdělovací vedení

ČEZ Distribuce, a.s.
- Podzemní vedení NN
- Nadzemní vedení NN
- Nadzemní vedení VN

Vodárenská společnost Chrudim, a.s.
- Vodovodní vedení a přípojky
- Podzemní NN vedení

Jiné
- Vodní línie

Poznámky:

V oblasti se mohou nacházet i jiné nevyznačené sítě:

Obec Žlebské Chvalovice - síť veřejného osvětlení

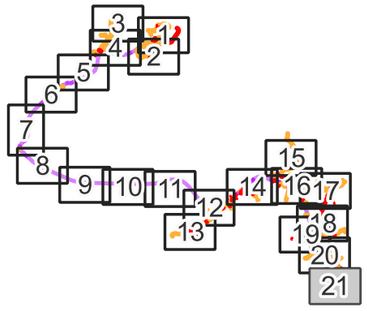

Akce: FTTx_Č_NGA_V_NIO17_Žleb_Chval_ZLCHR1_OK			Cetin a.s. Českomoravská 2510/19 190 00, Praha 9 - Vysočany IČ: 04084063
Obec: Žlebské Chvalovice	k. ú.: Žlebské Chvalovice - [797618]		
PS DataProjekt Palík & Sokol s. r. o. Jakoubka ze Stříbra 44 779 00 Olomouc IČ:09797106	Projektant: Karel Holotík, DiS. Odpovědný projektant: Ing. Vladimír Palík, DiS. ČKAIT: 1202397		
Soubor: Koordinační situační výkres	DUR	A3 1:500	01.08.2023	C.3.21

CHARAKTERISTICKÝ ŘEZ – CHODNÍK

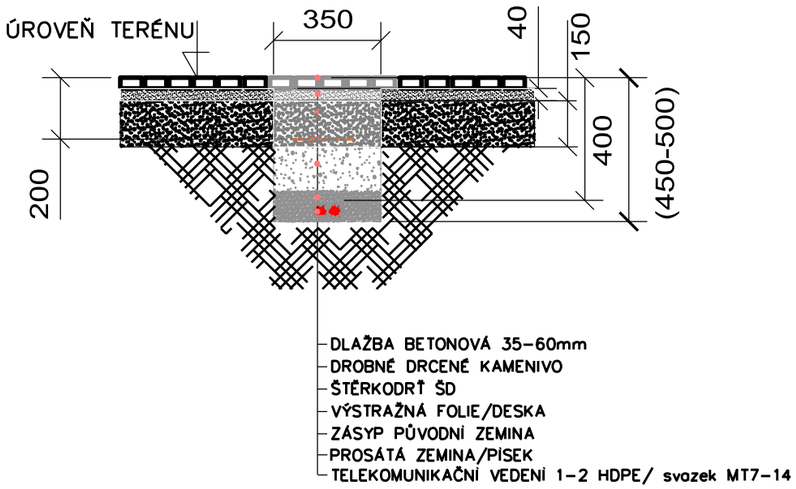

CHARAKTERISTICKÝ ŘEZ – VOLNÝ TERÉN

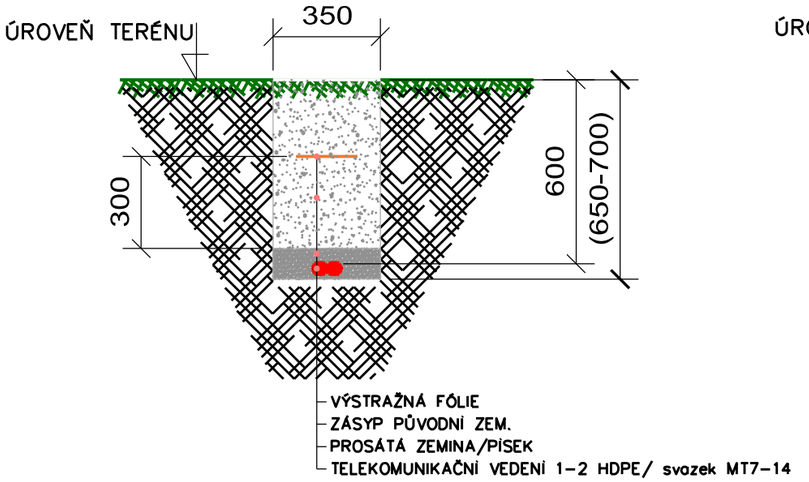

CHARAKTERISTICKÝ ŘEZ – MÍSTNÍCH KOMUNIKACÍ IV třídy ASFALTOVÝ KRYT

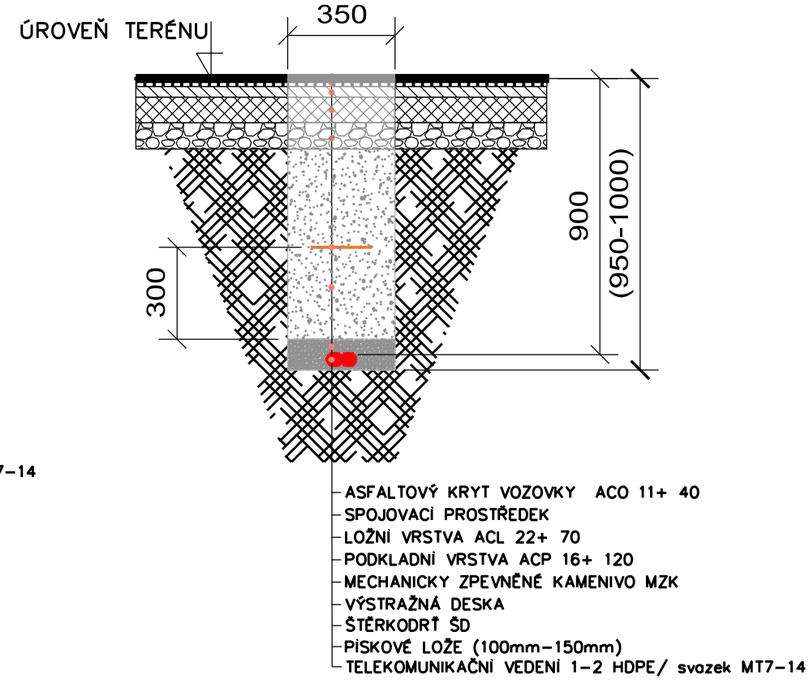

CHARAKTERISTICKÝ ŘEZ – MÍSTNÍCH KOMUNIKACÍ IV třídy a VZJEZDŮ CEMENTOBETONOVÝ KRYT

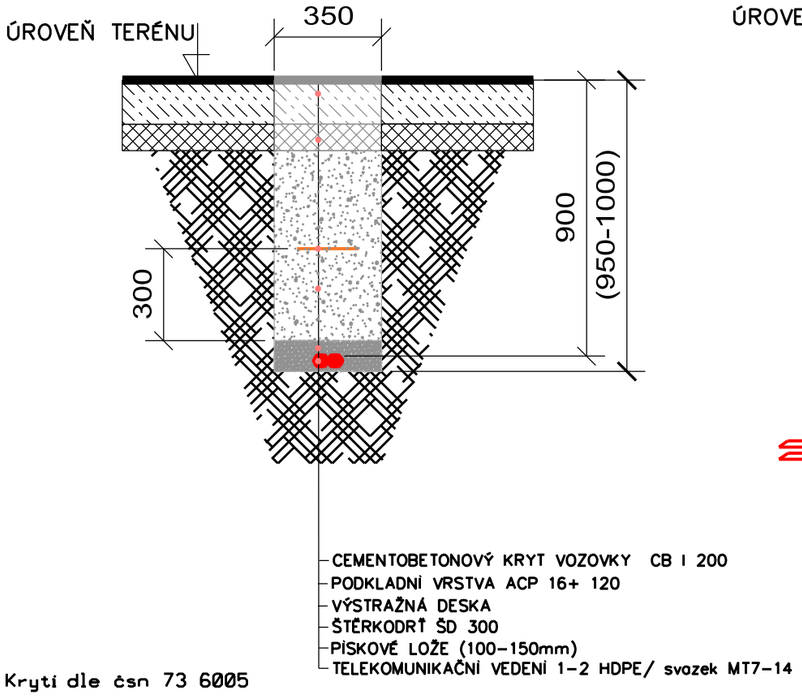

CHARAKTERISTICKÝ ŘEZ – PROTLAK/PODVRT SILNICE I–III TŘÍDY

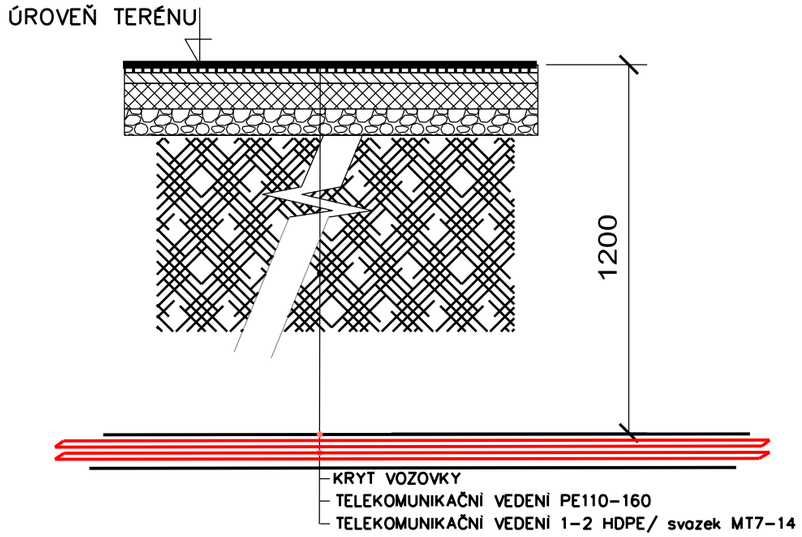

CHARAKTERISTICKÝ ŘEZ – PROTLAK/PODVRT MÍSTNÍ KOMUNIKACE

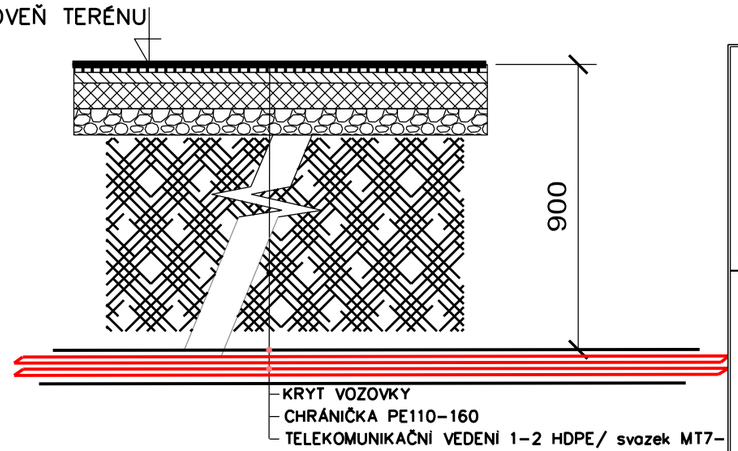

Krytí dle čsn 73 6005
Překopy komunikací dle TP 146

Název stavby: FTTx_Č_NGA_V_NI017_Žleb_Chval_ZLCHR1_OK	CETIN, a.s. Českomoravská 2510/19 190 00 Praha 9 - Libeň IČ: 04084063
Obec: Žlebské Chvalovice k. ú.: Žlebské Chvalovice - [797618]	DATUM 01.08.2023
Zpracovatel: PS DataProjekt Palík & Sokol s.r.o. Jakoubka ze Stříbra 781/44 779 00 Olomouc IČ: 09797106	FORMÁT 2xA4 MĚŘÍTKO ROZSAH DUR
PROJEKTANT: Karel Holotík, DiS.	VÝKRES.Č. D.1.1
JMÉNO SOUBORU: Charakteristické řezy výkopu	